



COPLADEMM  
GOBIERNO  
DE MEXICALI

# SUBCOMITÉ DE DESARROLLO HUMANO Y BIENESTAR SOCIAL

4to. Trimestre y Evaluación del POA 2023





# Orden del día (propuesta)

1. Lista de asistencia y verificación del quórum legal.
2. Metodología de la evaluación 2023.
3. Presentación y evaluación ciudadana de los Programas Operativos Anuales 2023 a cargo de las siguientes entidades y/o dependencias.
  - a) Bienestar Social Municipal, BISOM
  - b) Desarrollo Integral de la Familia, DIF Municipal
  - c) Instituto Municipal de la Juventud de Mexicali, IMJUM
  - d) Instituto de la Mujer para el Municipio de Mexicali, IMMM
  - e) Servicios Médicos Municipales
  - f) Dirección de Desarrollo Rural y Delegaciones, DERYD
  - g) Coordinación de Derechos Humanos y Grupos en Situación de Vulnerabilidad
4. Clausura.



**GOBIERNO  
DE MEXICALI**



POA 2023 al Cuarto Trimestre

# **BIENESTAR SOCIAL MUNICIPAL**

Diciembre 2023



Nombre corto:

## Incentivos y apoyo a la participación social

META 3: INCENTIVAR LA PARTICIPACIÓN SOCIAL Y PROPORCIONAR APOYOS A PERSONAS EN SITUACIÓN DE VULNERABILIDAD, CONTRIBUYENDO EN LA ATENCIÓN DE SUS NECESIDADES PRIORITARIAS Y CON ELLO MEJORAR SU BIENESTAR SOCIAL; A TRAVES DE LA IGUALDAD Y EL RESPETO IRRESTRICTO A LOS DERECHOS DE LAS PERSONAS.

Unidad de Medida:

**EXPEDIENTE**

### Programación anual:

| Alineación PMD           |   | 1er. Trimestre |     | 2do. Trimestre |     | 3er. Trimestre |     | 4to. Trimestre |     | Total Anual |      |
|--------------------------|---|----------------|-----|----------------|-----|----------------|-----|----------------|-----|-------------|------|
| Estrategias              | Líneas de Acción  | P              | R   | P              | R   | P              | R   | P              | R   | P           | R    |
| 2.1, 2.3, 3.4, 3.8 Y 4.2 | 2.1.1, 2.1.4, 2.1.5, 2.3.1, 2.3.3, 3.4.5, 3.8.4 Y 4.2.5 | 371            | 410 | 241            | 202 | 629            | 671 | 509            | 470 | 1750        | 1753 |

Porcentaje de Avance Anual:

**100.17%**



### ACCIONES

3.2 Realizar eventos en coordinación con instancias gubernamentales y sector privado, para participar con los comités de desarrollo y/o comunidad en general.

Nombre corto de la acción:

## Eventos comunitarios

Unidad de medida: Evento

| Línea de Acción | 1er. Trimestre |   | 2do. Trimestre |   | 3er. Trimestre |   | 4to. Trimestre |   | Total Anual |    |
|-----------------|----------------|---|----------------|---|----------------|---|----------------|---|-------------|----|
|                 | P              | R | P              | R | P              | R | P              | R | P           | R  |
| 2.1.5           |                |   |                |   |                |   |                |   |             |    |
|                 | 3              | 3 | 3              | 3 | 3              | 3 | 3              | 3 | 12          | 12 |

3.3 Realizar reuniones informativas con los comités de vecinos para dar a conocer acciones emprendidas.

Nombre corto de la acción:

## Reuniones con Comités de Vecinos

Unidad de medida: Reunión

| Línea de Acción | 1er. Trimestre |   | 2do. Trimestre |   | 3er. Trimestre |   | 4to. Trimestre |   | Total Anual |    |
|-----------------|----------------|---|----------------|---|----------------|---|----------------|---|-------------|----|
|                 | P              | R | P              | R | P              | R | P              | R | P           | R  |
| 2.1.1           |                |   |                |   |                |   |                |   |             |    |
|                 | 9              | 9 | 9              | 9 | 9              | 9 | 9              | 9 | 36          | 36 |



### ACCIONES

3.4 Fomentar la corresponsabilidad ciudadana en coordinación con otras dependencias gubernamentales, sector privado y organismos de la Asociación Civil, a través de las jornadas de trabajo, forestación y reforestación.

Nombre corto de la acción:

## Jornadas de trabajo, forestación y reforestación

Unidad de medida: Jornada

| Línea de Acción | 1er. Trimestre |    | 2do. Trimestre |    | 3er. Trimestre |    | 4to. Trimestre |    | Total Anual |     |
|-----------------|----------------|----|----------------|----|----------------|----|----------------|----|-------------|-----|
|                 | P              | R  | P              | R  | P              | R  | P              | R  | P           | R   |
| 2.1.5<br>3.8.4  | 50             | 50 | 25             | 25 | 36             | 36 | 36             | 36 | 147         | 147 |

3.5 Participar con Organismos de la Asociación Civil en la regulación y complemento de las acciones de seguridad y asistencia social.

Nombre corto de la acción:

## Regulación y complementación de acciones de seguridad y asistencia social

| Línea de Acción | 1er. Trimestre |    | 2do. Trimestre |    | 3er. Trimestre |   | 4to. Trimestre |   | Total Anual |    |
|-----------------|----------------|----|----------------|----|----------------|---|----------------|---|-------------|----|
|                 | P              | R  | P              | R  | P              | R | P              | R | P           | R  |
| 2.1.5           | 40             | 73 | 30             | 18 | 30             | 5 |                |   | 100         | 96 |



### ACCIONES

3.7 Integrar comités comunitarios a fin de organizarlos y mejorar su entorno social, irrestricto a los derechos de las personas sin distingo de su sexo, género o preferencias.

Nombre corto de la acción:

## Integración de comités comunitarios

Unidad de medida: Comité

| Línea de Acción | 1er. Trimestre |    | 2do. Trimestre |    | 3er. Trimestre |    | 4to. Trimestre |    | Total Anual |     |
|-----------------|----------------|----|----------------|----|----------------|----|----------------|----|-------------|-----|
|                 | P              | R  | P              | R  | P              | R  | P              | R  | P           | R   |
| 2.1.1           |                |    |                |    |                |    |                |    |             |     |
| 2.3.1           | 42             | 42 | 42             | 45 | 20             | 20 | 20             | 20 | 124         | 127 |

3.8 Socializar obras de infraestructura social para dar a conocer los beneficios a los ciudadanos sobre el bienestar social.

Nombre corto de la acción:

## Socialización de obras de infraestructura

Unidad de medida: Reunión

| Línea de Acción | 1er. Trimestre |   | 2do. Trimestre |   | 3er. Trimestre |   | 4to. Trimestre |   | Total Anual |    |
|-----------------|----------------|---|----------------|---|----------------|---|----------------|---|-------------|----|
|                 | P              | R | P              | R | P              | R | P              | R | P           | R  |
| 3.4.5           |                |   |                |   |                |   |                |   |             |    |
| 4.2.5           |                |   | 15             | 4 | 5              | 0 | 5              | 8 | 25          | 12 |



### ACCIONES

3.9 Apoyar en la formación académica del sector estudiantil a través de diversos estímulos, con el fin de lograr una continuidad en su proceso formativo y educativo.

Nombre corto de la acción:

## Apoyos educativos

Unidad de medida: Apoyo

| Línea de Acción | 1er. Trimestre |   | 2do. Trimestre |   | 3er. Trimestre |    | 4to. Trimestre |    | Total Anual |    |
|-----------------|----------------|---|----------------|---|----------------|----|----------------|----|-------------|----|
|                 | P              | R | P              | R | P              | R  | P              | R  | P           | R  |
| 2.1.5           |                |   | 20             | 0 |                | 20 | 40             | 40 | 60          | 60 |

3.10 Atender con apoyos de orden social a las y los ciudadanos y comunidad en general, para la atención en cuestión de salud, material de construcción y mantenimiento en parques, entre otros.

Nombre corto de la acción:

## Apoyos de orden social

Unidad de medida: Apoyo

| Línea de Acción | 1er. Trimestre |     | 2do. Trimestre |    | 3er. Trimestre |    | 4to. Trimestre |    | Total Anual |     |
|-----------------|----------------|-----|----------------|----|----------------|----|----------------|----|-------------|-----|
|                 | P              | R   | P              | R  | P              | R  | P              | R  | P           | R   |
| 2.1.1<br>2.1.5  | 182            | 182 | 83             | 83 | 76             | 65 | 76             | 87 | 417         | 417 |





### ACCIONES

**3.11 Brindar apoyos productivos a Madres y Padres trabajadores (as), Emprendedores (as) y/o comunidades indígenas para compra de insumos para su negocio.**

Nombre corto de la acción:

## Apoyos productivos

Unidad de medida: Apoyo

| Línea de Acción            | 1er. Trimestre |    | 2do. Trimestre |   | 3er. Trimestre |    | 4to. Trimestre |   | Total Anual |    |
|----------------------------|----------------|----|----------------|---|----------------|----|----------------|---|-------------|----|
|                            | P              | R  | P              | R | P              | R  | P              | R | P           | R  |
| 2.1.1, 2.1.4, 2.1.5, 2.3.3 | 30             | 30 | 10             | 0 |                | 10 |                |   | 60          | 60 |



**GOBIERNO DE MEXICALI**



**Reunión Trimestral Sector 3  
valle de Puebla**



**Jornada Comunitaria Colonia Rivera  
Campestre Sector 2**



**Comité de Vecinos en Fracc. Portales  
Sector 5**



**Comité de Obra en Poblado Algodones**



**Evento en Portales Sector 5**



Nombre corto:

# Evaluación de la efectividad en la ejecución de obra

META 4: Evaluar la efectividad en la ejecución de obra de infraestructura social requerida por la comunidad para impactar en el bienestar social.

Unidad de Medida:

## EVALUACIÓN

### Programación anual:

| Alineación PMD     |                            | 1er. Trimestre |   | 2do. Trimestre |   | 3er. Trimestre |   | 4to. Trimestre |   | Total Anual |   |
|--------------------|----------------------------|----------------|---|----------------|---|----------------|---|----------------|---|-------------|---|
| Estrategias        | Líneas de Acción           | P              | R | P              | R | P              | R | P              | R | P           | R |
| 2.1, 2.4, 2.6, 3.8 | 2.1.5, 2.4.1, 2.6.1, 3.8.4 |                |   |                |   |                |   | 1              | 1 | 1           | 1 |

Porcentaje de Avance Anual:

# 100%



### ACCIONES

4.2 Elaborar dictamen técnico de las obras comunitarias o escolares para determinar su factibilidad.

Nombre corto de la acción:

## Dictámenes técnicos/Factibilidad de las obras comunitarias o escolares

| Línea de Acción | 1er. Trimestre |    | 2do. Trimestre |    | 3er. Trimestre |    | 4to. Trimestre |    | Total Anual |     |
|-----------------|----------------|----|----------------|----|----------------|----|----------------|----|-------------|-----|
|                 | P              | R  | P              | R  | P              | R  | P              | R  | P           | R   |
| 2.1.5           |                |    |                |    |                |    |                |    |             |     |
| 2.4.1           |                |    |                |    |                |    |                |    |             |     |
| 2.6.1           | 30             | 30 | 30             | 30 | 25             | 25 | 15             | 15 | 100         | 100 |

4.3 Elaborar anteproyecto de obra, de acuerdo al resultado de la factibilidad técnica.

Nombre corto de la acción:

## Elaborar anteproyecto/Anteproyecto de Obra

Unidad de medida: Expediente

| Línea de Acción | 1er. Trimestre |   | 2do. Trimestre |    | 3er. Trimestre |    | 4to. Trimestre |   | Total Anual |    |
|-----------------|----------------|---|----------------|----|----------------|----|----------------|---|-------------|----|
|                 | P              | R | P              | R  | P              | R  | P              | R | P           | R  |
| 2.1.5           |                |   |                |    |                |    |                |   |             |    |
| 2.4.1           |                |   |                |    |                |    |                |   |             |    |
| 2.6.1           | 5              | 5 | 15             | 15 | 15             | 15 |                |   | 35          | 35 |



### ACCIONES

4.4 Seguimiento a las obras durante el proceso de ejecución.

Nombre corto de la acción:

## Seguimiento a obras

Unidad de medida: Supervisión

| Línea de Acción         | 1er. Trimestre |     | 2do. Trimestre |    | 3er. Trimestre |    | 4to. Trimestre |   | Total Anual |     |
|-------------------------|----------------|-----|----------------|----|----------------|----|----------------|---|-------------|-----|
|                         | P              | R   | P              | R  | P              | R  | P              | R | P           | R   |
| 2.1.5<br>2.4.1<br>2.6.1 | 30             | 101 | 30             | 52 | 30             | 14 | 30             | 9 | 120         | 176 |

4.7 Actualización de presupuesto de rehabilitación para Centros de Desarrollo Humano Integral.

Nombre corto de la acción:

## Rehabilitación de CDHIS

Unidad de medida: Proyecto

| Línea de Acción         | 1er. Trimestre |   | 2do. Trimestre |   | 3er. Trimestre |   | 4to. Trimestre |   | Total Anual |    |
|-------------------------|----------------|---|----------------|---|----------------|---|----------------|---|-------------|----|
|                         | P              | R | P              | R | P              | R | P              | R | P           | R  |
| 2.1.5<br>2.4.1<br>2.6.1 | 3              | 3 | 5              | 5 | 6              | 6 | 3              | 1 | 17          | 15 |



Supervisión de obra FAIS  
Modernización de alumbrado  
público en calz. De las  
haciendas (de bordo de canal  
Tulicheck a av. Muerdago),  
Fracc. Hacienda de los  
portales, tercera sección,  
Mexicali, B.C..



Levantamiento de Dictamen  
Técnico para la Construcción de  
cancha de usos múltiples en parque  
público, Ejido Hechicera

## EVIDENCIAS



Elaboración de  
presupuesto del  
Centro de  
Desarrollo  
Humano  
Integral  
Delegación  
Carranza



Nombre corto:

# Fortalecimiento del tejido social

META 5: FOMENTAR LOS VALORES FAMILIARES, SOCIALES Y CÍVICOS EN LA COMUNIDAD, MEDIANTE ACCIONES ENCAMINADAS A FORALECER EL TEJIDO SOCIAL A TRAVES DE LOS CENTROS DE DESARROLLO HUMANO INTEGRAL, PROCURANDO LA IGUALDAD Y EL RESPETO IRRESTRICTO A LOS DERECHOS DE LAS PERSONAS.

Unidad de Medida:

**PERSONA USUARIA**

## Programación anual:

| Alineación PMD               |   | 1er. Trimestre |        | 2do. Trimestre |        | 3er. Trimestre |        | 4to. Trimestre |       | Total Anual |        |
|------------------------------|---|----------------|--------|----------------|--------|----------------|--------|----------------|-------|-------------|--------|
| Estrategias                  | Líneas de Acción  | P              | R      | P              | R      | P              | R      | P              | R     | P           | R      |
| 2.1, 2.3, 2.4, 2.5, 2.6, 3.8 | 2.1.1, 2.3.1, 2.3.2, 2.3.3, 2.4.1, 2.4.3, 2.4.5, 2.4.7, 2.5.4, 2.6.3, 2.6.5, 2.6.6, 3.8.4 | 10,225         | 11,589 | 10,900         | 11,794 | 8,075          | 10,321 | 10,175         | 6,834 | 39,375      | 40,538 |

Porcentaje de Avance Anual:

**102.95%**



### ACCIONES

5.2 Contribuir a disminuir la brecha de desigualdad entre hombres y mujeres, fomentando la perspectiva de género en la aplicación de nuestros programas identificando y registrando la población objetivo que atiende nuestra Entidad, desagregada por sexo.

Nombre corto de la acción:  
**Disminución de la brecha de desigualdad entre hombres y mujeres**

Unidad de medida: Informe

| Línea de Acción | 1er. Trimestre |   | 2do. Trimestre |   | 3er. Trimestre |   | 4to. Trimestre |   | Total Anual |   |
|-----------------|----------------|---|----------------|---|----------------|---|----------------|---|-------------|---|
|                 | P              | R | P              | R | P              | R | P              | R | P           | R |
| 2.3.1           | 1              | 1 | 1              | 1 | 1              | 1 | 1              | 1 | 4           | 4 |

5.4 Dar atención integral y seguimiento a las familias que requieren apoyo médico, psicológico y emocional.

Nombre corto de la acción:  
**Atención integral a las familias**

Unidad de medida: Persona usuaria

| Línea de Acción | 1er. Trimestre |       | 2do. Trimestre |       | 3er. Trimestre |     | 4to. Trimestre |     | Total Anual |       |
|-----------------|----------------|-------|----------------|-------|----------------|-----|----------------|-----|-------------|-------|
|                 | P              | R     | P              | R     | P              | R   | P              | R   | P           | R     |
| 2.3.2           | 396            | 1,104 | 738            | 1,129 | 726            | 749 | 772            | 405 | 2,632       | 3,387 |
| 2.4.3           |                |       |                |       |                |     |                |     |             |       |





ACCIONES

5.5 Impartir pláticas a la comunidad de tipo asistencial, valores, nutrición, salud preventiva, pedagógicas, entre otras; para fomentar una cultura de salud, respeto y equidad de género.

Nombre corto de la acción:

Fomento de la cultura de la salud, respeto y equidad de género

Unidad de medida: Personas usuaria

| Línea de Acción | 1er. Trimestre |     | 2do. Trimestre |     | 3er. Trimestre |     | 4to. Trimestre |     | Total Anual |       |
|-----------------|----------------|-----|----------------|-----|----------------|-----|----------------|-----|-------------|-------|
|                 | P              | R   | P              | R   | P              | R   | P              | R   | P           | R     |
| 2.1.1           |                |     |                |     |                |     |                |     |             |       |
| 2.3.1           |                |     |                |     |                |     |                |     |             |       |
| 2.5.4           | 800            | 828 | 800            | 713 | 800            | 758 | 800            | 901 | 3,200       | 3,200 |

5.6 Impartir actividades académicas, culturales, deportivas y recreativas con la colaboración de maestros comunitarios, así como suministrarles para impulsar la participación de la comunidad y ofrecer un mejor servicio, potencializando el desarrollo humano.

Nombre corto de la acción:

Talleres para la potencialización del desarrollo humano

Unidad de medida: Taller

| Línea de Acción | 1er. Trimestre |     | 2do. Trimestre |     | 3er. Trimestre |     | 4to. Trimestre |     | Total Anual |       |
|-----------------|----------------|-----|----------------|-----|----------------|-----|----------------|-----|-------------|-------|
|                 | P              | R   | P              | R   | P              | R   | P              | R   | P           | R     |
| 2.4.5           |                |     |                |     |                |     |                |     |             |       |
| 2.6.5           |                |     |                |     |                |     |                |     |             |       |
| 2.6.6           | 249            | 536 | 249            | 611 | 249            | 440 | 253            | 220 | 1,000       | 1,807 |



### ACCIONES

5.7 Promover actividades académicas, culturales, deportivas y recreativas para el desarrollo de la comunidad prestando los espacios y salones de los Centros de Desarrollo Humano Integral a instituciones públicas, privadas y organismos de la sociedad civil.

Nombre corto de la acción:

## Espacios para el desarrollo de la comunidad

Unidad de medida: Eventos

| Línea de Acción | 1er. Trimestre |     | 2do. Trimestre |     | 3er. Trimestre |    | 4to. Trimestre |    | Total Anual |     |
|-----------------|----------------|-----|----------------|-----|----------------|----|----------------|----|-------------|-----|
|                 | P              | R   | P              | R   | P              | R  | P              | R  | P           | R   |
| 2.6.6           | 90             | 112 | 90             | 144 | 90             | 99 | 111            | 45 | 381         | 400 |

5.8 Realizar brigadas de limpieza en coordinación con los usuarios de la comunidad para la conservación y el mantenimiento de la infraestructura y equipamiento de los C.D.H.I.

Nombre corto de la acción:

## Brigadas de limpieza

Unidad de medida: Brigada

| Línea de Acción | 1er. Trimestre |    | 2do. Trimestre |    | 3er. Trimestre |    | 4to. Trimestre |    | Total Anual |     |
|-----------------|----------------|----|----------------|----|----------------|----|----------------|----|-------------|-----|
|                 | P              | R  | P              | R  | P              | R  | P              | R  | P           | R   |
| 2.4.1           | 45             | 52 | 45             | 44 | 45             | 34 | 45             | 50 | 180         | 180 |



ACCIONES

5.9 Brindar al personal programas de sensibilización y supervisión para atender adecuadamente las necesidades de la comunidad de los C.D.H.I. y establecer espacios seguros.

Nombre corto de la acción:

Sensibilización y supervisión de las necesidades de la comunidad

Unidad de medida: Capacitación

| Línea de Acción              | 1er. Trimestre |   | 2do. Trimestre |   | 3er. Trimestre |   | 4to. Trimestre |   | Total Anual |   |
|------------------------------|----------------|---|----------------|---|----------------|---|----------------|---|-------------|---|
|                              | P              | R | P              | R | P              | R | P              | R | P           | R |
| 2.3.1, 2.3.2<br>2.4.5, 2.4.7 | 2              | 9 | 2              | 0 | 2              | 0 | 2              | 0 | 8           | 9 |

5.10 Promover la adopción de espacios públicos para crear conciencia de la importancia de las áreas verdes en nuestra comunidad con la participación de la sociedad en general.

Nombre corto de la acción:

Promoción de la adopción de espacios públicos

Unidad de medida: Espacios adoptados

| Línea de Acción | 1er. Trimestre |   | 2do. Trimestre |   | 3er. Trimestre |   | 4to. Trimestre |   | Total Anual |   |
|-----------------|----------------|---|----------------|---|----------------|---|----------------|---|-------------|---|
|                 | P              | R | P              | R | P              | R | P              | R | P           | R |
| 3.8.4           |                | 1 | 4              | 0 |                | 4 | 2              | 1 | 6           | 6 |



Atención  
Nutricional para la  
comunidad, para  
la comunidad del  
**CDHI  
NACIONALISTA**



Platica de trato digno y  
no discriminación para la  
comunidad del **CDHI  
POPULAR**



Impartición de talleres  
productivos **“Terapia  
de Lenguaje”** a la  
comunidad del **CDHI  
PORTALES**



Préstamo de espacio a  
instituciones **SERVICIOS  
MEDICOS MUNICIPALES**  
tramites para la **“ Tarjeta de  
discapacidad”** en el **CDHI  
SANTORALES.**

## EVIDENCIAS



**GOBIERNO  
DE MEXICALI**



POA 2023 al Cuarto Trimestre

# **DESARROLLO INTEGRAL DE LA FAMILIA DE MEXICALI, BAJA CALIFORNIA**

Diciembre 2023



Nombre corto:

## Coordinación de la ejecución de los programas y acciones

**META 1:** Encausar y coordinar la ejecución de los programas y acciones en la entidad a través de diversas actividades de asistencia, protección y participación social, que brinden oportunidades en el desarrollo integral de la familia así como grupos vulnerables, con el fin de reducir las brechas de desigualdad.

Unidad de Medida:

**Informes**

### Programación anual:

| Alineación PMD |  | 1er. Trimestre |   | 2do. Trimestre |   | 3er. Trimestre |   | 4to. Trimestre |   | Total Anual |   |
|----------------|--|----------------|---|----------------|---|----------------|---|----------------|---|-------------|---|
| Estrategias    | Líneas de Acción                                   | P              | A | P              | A | P              | A | P              | A | P           | R |
| 2.3            | 2.3.3, 2.3.4, 2.6.3, 2.6.6, 2.6.7., 4.3.3., 4.6.1. | 1              | 1 | 1              | 1 | 1              | 1 | 1              | 1 | 4           | 4 |

Porcentaje de Avance Anual:

**100.00%**



### ACCIONES

1.2.- SUPERVISAR EL CUMPLIMIENTO EFICIENTE DE LOS PROGRAMAS OPERATIVOS DE LA ENTIDAD BUSCANDO EL FORTALECIMIENTO DE LOS MISMOS MEDIANTE REUNIONES Y ACTIVIDADES CON DIVERSAS INSTANCIAS EN LA MATERIA, CON LA FINALIDAD DE BRINDAR UNA MEJOR ATENCIÓN A LAS FAMILIAS MEXICALENSES Y GRUPOS VULNERABLE.

Nombre corto de la acción:

**Supervisión de los Programas Operativos**

Unidad de medida: informes

| Línea de Acción | 1er. Trimestre |   | 2do. Trimestre |   | 3er. Trimestre |   | 4to. Trimestre |   | Total Anual |    |
|-----------------|----------------|---|----------------|---|----------------|---|----------------|---|-------------|----|
|                 | P              | A | P              | A | P              | A | P              | A | P           | R  |
| 4.6.1.          | 8              | 8 | 8              | 8 | 8              | 8 | 8              | 8 | 32          | 32 |

1.3.- PUBLICACIÓN DE LAS ACTIVIDADES INSTITUCIONALES DE DIF A TRAVÉS DE LA DIFUSIÓN EN ENTREVISTAS, DIVULGACIÓN EN MEDIOS ESCRITOS, REDES SOCIALES.

Nombre corto de la acción:

**DIFUSIÓN DE ACTIVIDADES INSTITUCIONALES**

Unidad de medida: acción de difusión

| Línea de Acción            | 1er. Trimestre |     | 2do. Trimestre |     | 3er. Trimestre |    | 4to. Trimestre |     | Total Anual |     |
|----------------------------|----------------|-----|----------------|-----|----------------|----|----------------|-----|-------------|-----|
|                            | P              | A   | P              | A   | P              | A  | P              | A   | P           | R   |
| 2.3.4, 2.6.3, 2.6.6, 2.6.7 | 100            | 100 | 95             | 150 | 95             | 95 | 100            | 100 | 390         | 445 |



### ACCIONES

| <b>1.4.- FORMALIZAR EL CUMPLIMIENTO DE LOS OBJETIVOS EN LOS PROGRAMAS Y ACCIONES DE LA ENTIDAD A TRAVÉS DE CONTRATOS, CONVENIOS ENTRE OTROS QUE BRINDEN LEGALIDAD, CERTEZA Y SEGURIDAD JURÍDICA A LA ENTIDAD.</b> |                |   |                |   | Nombre corto de la acción:<br><b>PROGRAMAS Y ACCIONES DE LA ENTIDAD A TRAVÉS DE CONTRATOS</b> |   |                |   |             |    |
|---|----------------|---|----------------|---|---|---|----------------|---|-------------|----|
|   |                |   |                |   | Unidad de medida: documentos (Contrato, convenios, etc.)                                      |   |                |   |             |    |
| Línea de Acción   | 1er. Trimestre |   | 2do. Trimestre |   | 3er. Trimestre  |   | 4to. Trimestre |   | Total Anual |    |
|   | P              | R | P              | R | P   | R | P              | R | P           | R  |
| 2.3.3,<br>4.3.2,<br>4.3.3   | 3              | 3 | 3              | 3 | 3   | 3 | 3              | 3 | 12          | 12 |

| <b>1.5.- CELEBRAR SESIONES DEL ÓRGANO DE GOBIERNO CONFORME A LO ESTABLECIDO EN ACUERDO DE CREACIÓN.</b> |                |   |                |   | Nombre corto de la acción:<br><b>SESIONES DEL ÓRGANO DE GOBIERNO</b> |   |                |   |             |   |
|---|----------------|---|----------------|---|--|---|----------------|---|-------------|---|
|   |                |   |                |   | Unidad de medida: Sesión   |   |                |   |             |   |
| Línea de Acción   | 1er. Trimestre |   | 2do. Trimestre |   | 3er. Trimestre   |   | 4to. Trimestre |   | Total Anual |   |
|   | P              | A | P              | A | P  | A | P              | A | P           | R |
| 4.6.1,<br>4.6.2,<br>4.6.3   | 1              | 0 | 1              | 2 | 1  | 3 | 1              | 1 | 4           | 6 |





|   |  |
|---|--|
| <b>Nombre corto: Apoyos sociales para la población vulnerable</b> | <b>META 3: Contribuir con el aumento de apoyos sociales para la población vulnerable</b> |
| <b>Unidad de Medida:</b>  | <b>Servicios otorgados</b>   |

### Programación anual:

| Alineación PMD               |  | 1er. Trimestre |        | 2do. Trimestre |        | 3er. Trimestre |        | 4to. Trimestre |        | Total Anual |         |
|------------------------------|--|----------------|--------|----------------|--------|----------------|--------|----------------|--------|-------------|---------|
| Estrategias                  | Líneas de Acción   | P              | A      | P              | A      | P              | A      | P              | A      | P           | R       |
| 2.1, 2.2, 2.3, 2.4, 2.5, 4.6 | 2.1.1, 2.1.2, 2.1.3, 2.1.4, 2.1.5, 2.2.1, 2.2.3, 2.3.1, 2.3.2, 2.3.3, 2.3.4, 2.4.1, 2.4.4, 2.4.5, 2.4.6, 2.4.7, 2.5.2, 2.5.3, 2.5.4, 4.6.1 | 26,333         | 20,389 | 31,811         | 29,513 | 31,546         | 23,324 | 31,878         | 48,342 | 121,568     | 121,568 |

**Porcentaje de Avance Anual:  
100.00%**



ACCIONES

3.2- SUPERVISAR LOS COMEDORES COMUNITARIOS, SUMINISTROS Y RACIONES ALIMENTICIAS.

Nombre corto de la acción:

COMEDORES COMUNITARIOS

Unidad de medida: servicio

| Línea de Acción            | 1er. Trimestre |       | 2do. Trimestre |     | 3er. Trimestre |     | 4to. Trimestre |     | Total Anual |       |
|----------------------------|----------------|-------|----------------|-----|----------------|-----|----------------|-----|-------------|-------|
|                            | P              | A     | P              | A   | P              | A   | P              | A   | P           | R     |
| 2.1.1, 2.1.5, 2.5.3, 2.5.4 | 1,105          | 1,105 | 846            | 846 | 718            | 718 | 878            | 878 | 3,547       | 3,547 |

3.3- CONTRIBUIR EN LA DISTRIBUCIÓN DE ENTREGA DE DESPENSAS, EN SEGUIMIENTO AL PROGRAMA ALIMENTARIO ESTATAL.

Nombre corto de la acción:

ENTREGA DE DESPENSAS

Unidad de medida: despensa

| Línea de Acción | 1er. Trimestre |       | 2do. Trimestre |        | 3er. Trimestre |       | 4to. Trimestre |        | Total Anual |        |
|-----------------|----------------|-------|----------------|--------|----------------|-------|----------------|--------|-------------|--------|
|                 | P              | A     | P              | A      | P              | A     | P              | A      | P           | R      |
| 2.1.1, 2.1.5    | 9,960          | 3,320 | 9,960          | 11,482 | 9,960          | 3,320 | 9,960          | 21,718 | 39,840      | 39,840 |



### ACCIONES

| <b>3.4- CONTRIBUIR AL INCREMENTO DE LOS PROGRAMAS DE APOYOS Y AYUDAS SOCIALES, EN MEXICALI PARA POBLACIÓN VULNERABLE.</b> |                |       |                |       | Nombre corto de la acción:<br><b>APOYOS Y AYUDAS SOCIALES PARA POBLACIÓN VULNERABLE</b> |              |                |       |             |               |
|---|----------------|-------|----------------|-------|---|--------------|----------------|-------|-------------|---------------|
|   |                |       |                |       | Unidad de medida: servicio  |              |                |       |             |               |
| Línea de Acción   | 1er. Trimestre |       | 2do. Trimestre |       | 3er. Trimestre  |              | 4to. Trimestre |       | Total Anual |               |
|   | P              | A     | P              | A     | P   | A            | P              | A     | P           | R             |
| 2.1.1, 2.1.5, 2.3.3   | 3,594          | 7,776 | 3,594          | 2,373 | 3,594   | <b>1,978</b> | 3,600          | 2,255 | 14,382      | <b>14,382</b> |

| <b>3.5- CONTRIBUIR AL INCREMENTO DE LA ENTREGA DE APOYOS A LA POBLACIÓN EN MEXICALI, MEDIANTE PROGRAMAS DE ESTÍMULOS ECONÓMICOS.</b> |                |   |                |       | Nombre corto de la acción:<br><b>PROGRAMAS DE ESTÍMULOS ECONÓMICOS</b> |              |                |       |             |               |
|--|----------------|---|----------------|-------|--|--------------|----------------|-------|-------------|---------------|
|  |                |   |                |       | Unidad de medida: becas  |              |                |       |             |               |
| Línea de Acción  | 1er. Trimestre |   | 2do. Trimestre |       | 3er. Trimestre   |              | 4to. Trimestre |       | Total Anual |               |
|  | P              | A | P              | A     | P  | A            | P              | A     | P           | R             |
| 2.1.1, 2.1.5, 2.4.6, 2.4.4, 2.4.5  |                |   | 5,744          | 5,744 | 5,744  | <b>5,744</b> | 5,744          | 5,744 | 17,232      | <b>17,236</b> |



### ACCIONES

3.6- CONTRIBUIR AL INCREMENTO DE LOS APOYOS, DE SERVICIOS MÉDICOS PRIMARIOS.

Nombre corto de la acción:

### APOYOS DE SERVICIOS MÉDICOS PRIMARIOS

Unidad de medida: servicios de salud

| Línea de Acción | 1er. Trimestre |       | 2do. Trimestre |       | 3er. Trimestre |       | 4to. Trimestre |       | Total Anual |       |
|-----------------|----------------|-------|----------------|-------|----------------|-------|----------------|-------|-------------|-------|
|                 | P              | A     | P              | A     | P              | A     | P              | A     | P           | R     |
| 2.1.2,          | 1,125          | 2,233 | 1,128          | 1,588 | 1,125          | 1,125 | 1,122          | 1,122 | 4,500       | 6,068 |

3.7- CONTRIBUIR EN LA DETECCIÓN DE MENORES DE EDAD EN SITUACIÓN DE CALLE, MEDIANTE RECORRIDOS DE RESCATE EN LAS CALLES EN MEXICALI.

Nombre corto de la acción:

### DETECCIÓN DE MENORES DE EDAD EN SITUACIÓN DE CALLE

Unidad de medida: actividad

| Línea de Acción     | 1er. Trimestre |     | 2do. Trimestre |     | 3er. Trimestre |     | 4to. Trimestre |     | Total Anual |       |
|---------------------|----------------|-----|----------------|-----|----------------|-----|----------------|-----|-------------|-------|
|                     | P              | A   | P              | A   | P              | A   | P              | A   | P           | R     |
| 2.2.1, 2.3.4, 2.5.2 | 420            | 502 | 421            | 285 | 420            | 454 | 421            | 441 | 1,682       | 1,682 |



### ACCIONES

**3.8- CONTRIBUIR EN LA ATENCIÓN A PERSONAS CON DISCAPACIDAD Y VULNERABLES CON CARENCIA SOCIAL EN MEXICALI.**

Nombre corto de la acción:

**ATENCIÓN A PERSONAS CON DISCAPACIDAD Y VULNERABLES CON CARENCIA SOCIAL EN MEXICALI**

Unidad de medida: actividad

| Línea de Acción     | 1er. Trimestre |       | 2do. Trimestre |       | 3er. Trimestre |       | 4to. Trimestre |       | Total Anual |       |
|---------------------|----------------|-------|----------------|-------|----------------|-------|----------------|-------|-------------|-------|
| 2.4.1, 2.4.6, 2.4.7 | P              | A     | P              | A     | P              | A     | P              | A     | P           | R     |
|                     | 1,651          | 1,651 | 1,649          | 1,649 | 1,515          | 1,515 | 1,677          | 1,667 | 6,492       | 6,492 |

**3.9- CONTRIBUIR EN EL INCREMENTO DE PROGRAMAS RECREATIVOS Y FORMATIVOS PARA EL DESARROLLO COMUNITARIO EN MEXICALI.**

Nombre corto de la acción:

**PROGRAMAS RECREATIVOS Y FORMATIVOS PARA EL DESARROLLO COMUNITARIO**

Unidad de medida: servicio

| Línea de Acción     | 1er. Trimestre |   | 2do. Trimestre |    | 3er. Trimestre |     | 4to. Trimestre |     | Total Anual |     |
|---------------------|----------------|---|----------------|----|----------------|-----|----------------|-----|-------------|-----|
| 2.2.3, 2.3.3, 2.4.1 | P              | A | P              | A  | P              | A   | P              | A   | P           | R   |
|                     | 185            | 0 | 181            | 91 | 182            | 182 | 183            | 458 | 731         | 731 |



ACCIONES

| 3.10 - CONTRIBUIR EN LA ATENCIÓN A PERSONAS EN SITUACIÓN DE CALLE. |                |       |                |       | Nombre corto de la acción:<br><b>ATENCIÓN A PERSONAS EN SITUACIÓN DE CALLE</b> |              |                |       |             |               |
|--|----------------|-------|----------------|-------|--|--------------|----------------|-------|-------------|---------------|
|  |                |       |                |       | Unidad de medida: servicio   |              |                |       |             |               |
| Línea de Acción  | 1er. Trimestre |       | 2do. Trimestre |       | 3er. Trimestre   |              | 4to. Trimestre |       | Total Anual |               |
|  | P              | A     | P              | A     | P  | A            | P              | A     | P           | R             |
| 2.1.1, 2.1.2, 2.1.3, 2.1.4   | 2500           | 2,500 | 2,505          | 4,140 | 2,495  | <b>2,495</b> | 2,500          | 2,500 | 10,000      | <b>11,635</b> |

| 3.11 - CONTRIBUIR A DISMINUIR LA BRECHA DE DESIGUALDAD ENTRE HOMBRES Y MUJERES, FOMENTANDO LA PERSPECTIVA DE GÉNERO EN LA APLICACIÓN DE NUESTROS PROGRAMAS, IDENTIFICANDO Y REGISTRANDO LA POBLACIÓN OBJETIVO QUE ATIENDE NUESTRA ENTIDAD, DESAGREGADA POR SEXO. |                |   |                |   | Nombre corto de la acción:<br><b>FOMENTO A LA PERSPECTIVA DE GÉNERO</b> |          |                |   |             |          |
|--|----------------|---|----------------|---|---|----------|----------------|---|-------------|----------|
|  |                |   |                |   | Unidad de medida: informes  |          |                |   |             |          |
| Línea de Acción  | 1er. Trimestre |   | 2do. Trimestre |   | 3er. Trimestre  |          | 4to. Trimestre |   | Total Anual |          |
|  | P              | A | P              | A | P   | A        | P              | A | P           | R        |
| 2.3.1, 2.3.2, 2.3.3, 2.3.4   | 1              | 1 | 1              | 1 | 1   | <b>1</b> | 1              | 1 | 4           | <b>4</b> |



### ACCIONES

**3.12.- CONTRIBUIR EN LA DISTRIBUCIÓN DE ENTREGA DE DESPENSAS, EN SEGUIMIENTO AL PROGRAMA ALIMENTARIO ESTATAL.**

Nombre corto de la acción:  
**DISTRIBUCIÓN DE ENTREGA DE DESPENSAS**

Unidad de medida: despensa

| Línea de Acción | 1er. Trimestre |       | 2do. Trimestre |       | 3er. Trimestre |       | 4to. Trimestre |        | Total Anual |        |
|-----------------|----------------|-------|----------------|-------|----------------|-------|----------------|--------|-------------|--------|
|                 | P              | A     | P              | A     | P              | A     | P              | A      | P           | R      |
| 2.1.1, 2.1.5    | 5,793          | 1,302 | 5,793          | 1,315 | 5,793          | 5,308 | 5,793          | 15,247 | 23,172      | 23,172 |



**GOBIERNO DE MEXICALI**

**UNIENDO ESFUERZOS**  
24 Ayuntamiento

# Evidencia







|  |  |
|--|--|
| <b>Nombre corto: Programas para la atención a grupos vulnerables</b> | <b>META 4: CONTRIBUIR CON PROGRAMAS PARA LA ATENCIÓN DE GRUPOS VULNERABLES</b> |
| <b>Unidad de medida:</b>   | <b>Usuarios</b>  |

### Programación anual:

| Alineación PMD    |  | 1er. Trimestre |     | 2do. Trimestre |     | 3er. Trimestre |     | 4to. Trimestre |     | Total Anual |       |
|-------------------|--|----------------|-----|----------------|-----|----------------|-----|----------------|-----|-------------|-------|
| Estrategias       | Líneas de Acción                         | P              | A   | P              | A   | P              | A   | P              | A   | P           | R     |
| 2.2,2.4, 4.4, 4.6 | 2.2.1, 2.4.1, 2.4.4, 2.4.6, 4.4.1, 4.6.1 | 380            | 380 | 380            | 380 | 380            | 380 | 380            | 380 | 1,520       | 1,520 |

Porcentaje de Avance Anual:

**100.00%**



### ACCIONES

**4.2 - BRINDAR ATENCIÓN INTEGRAL A LA POBLACIÓN DE LA TERCERA EDAD EN SITUACIÓN DE ABANDONO.**

Nombre corto de la acción:

**ATENCIÓN INTEGRAL A LA POBLACIÓN DE LA TERCERA EDAD**

Unidad de medida: actividad

| Línea de Acción            | 1er. Trimestre |       | 2do. Trimestre |       | 3er. Trimestre |              | 4to. Trimestre |              | Total Anual |              |
|----------------------------|----------------|-------|----------------|-------|----------------|--------------|----------------|--------------|-------------|--------------|
|                            | P              | A     | P              | A     | P              | A            | P              | A            | P           | R            |
| 2.4.1, 2.4.4, 2.4.5, 2.4.6 | 1,395          | 1,395 | 1,395          | 1,395 | 1,395          | <b>1,395</b> | 1,395          | <b>1,395</b> | 5,580       | <b>5,580</b> |

**4.3.-BRINDAR CUIDADOS DE DÍA A LAS PERSONAS DE LA TERCERA EDAD.**

Nombre corto de la acción:

**CUIDADOS DE DÍA A PERSONAS DE LA TERCERA EDAD**

Unidad de medida: usuario

| Línea de Acción | 1er. Trimestre |     | 2do. Trimestre |     | 3er. Trimestre |            | 4to. Trimestre |            | Total Anual |            |
|-----------------|----------------|-----|----------------|-----|----------------|------------|----------------|------------|-------------|------------|
|                 | P              | A   | P              | A   | P              | A          | P              | A          | P           | R          |
| 2.1.1, 2.1.5    | 135            | 135 | 135            | 331 | 135            | <b>135</b> | 135            | <b>135</b> | 540         | <b>736</b> |



### ACCIONES

4.4.- BRINDAR PROGRAMAS RECREATIVOS DIRIGIDOS A LAS PERSONAS DE LA TERCERA EDAD.

Nombre corto de la acción:  
**PROGRAMAS RECREATIVOS DIRIGIDOS A LAS PERSONAS DE LA TERCERA**

Unidad de medida: actividad

| Línea de Acción            | 1er. Trimestre |    | 2do. Trimestre |    | 3er. Trimestre |    | 4to. Trimestre |    | Total Anual |     |
|----------------------------|----------------|----|----------------|----|----------------|----|----------------|----|-------------|-----|
|                            | P              | A  | P              | A  | P              | A  | P              | A  | P           | R   |
| 2.4.1, 2.4.4, 2.4.5, 2.4.6 | 33             | 33 | 30             | 30 | 24             | 27 | 30             | 30 | 117         | 120 |

4.5.-BRINDAR ACCESO A GUARDERIAS A LA POBLACIÓN INFANTIL EN ZONAS RURALES.

Nombre corto de la acción:  
**GUARDERÍAS**

Unidad de medida: actividad

| Línea de Acción | 1er. Trimestre |    | 2do. Trimestre |    | 3er. Trimestre |    | 4to. Trimestre |    | Total Anual |     |
|-----------------|----------------|----|----------------|----|----------------|----|----------------|----|-------------|-----|
|                 | P              | A  | P              | A  | P              | A  | P              | A  | P           | R   |
| 2.4.1, 2.4.4    | 39             | 39 | 39             | 39 | 28             | 34 | 42             | 42 | 148         | 154 |



### ACCIONES

4.6.-FOMENTAR MAYOR PARTICIPACIÓN DE LA COMUNIDAD PARA LA APORTACIÓN DE DONATIVOS ECONÓMICOS.

Nombre corto de la acción:

### PARTICIPACIÓN DE LA COMUNIDAD

Unidad de medida: Gestiones

| Línea de Acción | 1er. Trimestre |    | 2do. Trimestre |    | 3er. Trimestre |    | 4to. Trimestre |    | Total Anual |    |
|-----------------|----------------|----|----------------|----|----------------|----|----------------|----|-------------|----|
|                 | P              | A  | P              | A  | P              | A  | P              | A  | P           | R  |
| 2.1.1, 4.4.1    | 12             | 12 | 12             | 12 | 12             | 12 | 12             | 12 | 48          | 48 |



**GOBIERNO  
DE MEXICALI**



# Evidencia





**GOBIERNO  
DE MEXICALI**



POA 2023 al Cuarto Trimestre

# **INSTITUTO MUNICIPAL DE LA JUVENTUD DE MEXICALI, BAJA CALIFORNIA**

Diciembre 2023



Nombre corto:

## Gestión de ejecución de programas

Meta 1.- Gestionar la ejecución de los programas de la entidad a través de acciones y coadyuvar con ongs, instituciones educativas, iniciativas públicas y privadas para solucionar problemáticas de las juventudes y promover la participación ciudadana..

Unidad de Medida:

**Informe**

### Programación anual:

| Alineación PMD |                                     | 1er. Trimestre |   | 2do. Trimestre |   | 3er. Trimestre |   | 4to. Trimestre |   | Total Anual |   |
|----------------|-------------------------------------|----------------|---|----------------|---|----------------|---|----------------|---|-------------|---|
| Estrategias    | Líneas de Acción                    | P              | R | P              | R | P              | R | P              | R | P           | R |
| 2.1,2.2,4.6    | 2.1.1 2.1.5<br>2.2.1 2.5.2<br>4.6.1 | 1              | 1 | 1              | 1 | 1              | 1 | 1              | 1 | 4           | 4 |

Porcentaje de Avance Anual:

**100%**



ACCIONES

1.2.- Llevar a cabo sesiones con el Cabildo de las Juventudes

Nombre corto de la acción:

Sesiones Cabildo Juvenil

Unidad de medida: Sesión

| Línea de Acción | 1er. Trimestre |   | 2do. Trimestre |   | 3er. Trimestre |   | 4to. Trimestre |   | Total Anual |   |
|-----------------|----------------|---|----------------|---|----------------|---|----------------|---|-------------|---|
|                 | P              | R | P              | R | P              | R | P              | R | P           | R |
| 2.6.3           |                |   | 1              | 1 | 1              | 1 | 1              | 0 | 3           | 2 |

\*La próxima sesión de cabildo de las juventudes se llevara a cabo el mes de diciembre, por lo que aun no se reporta en el avance del 4to trimestre.

1.3.-Realizar reuniones con Instituciones Educativas, comunidad, asociaciones civiles, ONG'S, sector público y privado para dar a conocer los programas del Instituto.

Nombre corto de la acción:

Reuniones con Instituciones

Unidad de medida: Reunión

| Línea de Acción | 1er. Trimestre |   | 2do. Trimestre |   | 3er. Trimestre |    | 4to. Trimestre |   | Total Anual |    |
|-----------------|----------------|---|----------------|---|----------------|----|----------------|---|-------------|----|
|                 | P              | R | P              | R | P              | R  | P              | R | P           | R  |
| 2.2.1           | 7              | 4 | 7              | 5 | 6              | 16 | 7              | 6 | 27          | 31 |





### ACCIONES

**1.4.-Otorgar apoyos a jóvenes con el fin de incentivar su participación en el desarrollo de actividades de beneficio social.**

Nombre corto de la acción:

**Otorgar Apoyos**

Unidad de medida: Apoyos

| Línea de Acción | 1er. Trimestre |   | 2do. Trimestre |   | 3er. Trimestre |   | 4to. Trimestre |   | Total Anual |    |
|-----------------|----------------|---|----------------|---|----------------|---|----------------|---|-------------|----|
|                 | P              | R | P              | R | P              | R | P              | R | P           | R  |
| 2.2.1           |                |   |                |   |                |   |                |   |             |    |
| 2.1.5           |                |   |                |   |                |   |                |   |             |    |
| 2.1.1           | 4              | 6 | 8              | 0 | 8              | 0 | 4              | 5 | 24          | 11 |



**GOBIERNO  
DE MEXICALI**



# Evidencias

## REUNIONES CON INSTITUCIONES EDUCATIVAS, COMUNIDAD, ASOCIACIONES





Nombre corto:

Promover la participación de las y los jóvenes

Meta 3.- Promover la participación de las y los jóvenes por medio de acciones sociales, culturales, formativas, recreativas y preventivas que fomente el desarrollo de sus potencialidades; así como fomentar la igualdad de género.

Unidad de Medida:

Joven beneficiado

### Programación anual:

| Alineación PMD |                  | 1er. Trimestre |       | 2do. Trimestre |       | 3er. Trimestre |       | 4to. Trimestre |       | Total Anual |        |
|----------------|------------------|----------------|-------|----------------|-------|----------------|-------|----------------|-------|-------------|--------|
| Estrategias    | Líneas de Acción | P              | R     | P              | R     | P              | R     | P              | R     | P           | R      |
| 2.2            | 2.2.1            |                |       |                |       |                |       |                |       |             |        |
|                | 2.2.2            |                |       |                |       |                |       |                |       |             |        |
|                | 2.2.3            |                |       |                |       |                |       |                |       |             |        |
| 2.3            | 2.3.1            | 4,500          | 6,818 | 4,500          | 5,473 | 4,500          | 6,652 | 4,500          | 2,775 | 18,000      | 21,718 |
| 2.5            | 2.5.2            |                |       |                |       |                |       |                |       |             |        |
| 2.6            | 2.6.1            |                |       |                |       |                |       |                |       |             |        |
|                | 2.6.2            |                |       |                |       |                |       |                |       |             |        |

Porcentaje de Avance Anual:

120.65%



### ACCIONES

3.1. Proporcionar asesorías psicológicas a las y los jóvenes, a través de atención personalizada, llamadas telefónica, WhatsApp, redes sociales y brindar atención en primeros auxilios psicológicos.

Nombre corto de la acción:

### Asesorías psicológicas

Unidad de medida: Asesoría

| Línea de Acción | 1er. Trimestre |     | 2do. Trimestre |     | 3er. Trimestre |     | 4to. Trimestre |    | Total Anual |     |
|-----------------|----------------|-----|----------------|-----|----------------|-----|----------------|----|-------------|-----|
|                 | P              | R   | P              | R   | P              | R   | P              | R  | P           | R   |
| 2.2.1           |                |     |                |     |                |     |                |    |             |     |
| 2.5.2           | 150            | 207 | 150            | 188 | 150            | 137 | 150            | 75 | 600         | 607 |

3.2. Integrar grupos juveniles a través de la formación de comités fortaleciendo la participación y el empoderamiento de las mujeres jóvenes del municipio.

Nombre corto de la acción:

### Integración de grupos juveniles

Unidad de medida: Comité

| Línea de Acción | 1er. Trimestre |   | 2do. Trimestre |    | 3er. Trimestre |   | 4to. Trimestre |   | Total Anual |    |
|-----------------|----------------|---|----------------|----|----------------|---|----------------|---|-------------|----|
|                 | P              | R | P              | R  | P              | R | P              | R | P           | R  |
| 2.2.2           |                |   |                |    |                |   |                |   |             |    |
| 2.3.3           | 10             | 9 | 10             | 10 | 10             | 6 | 10             | 2 | 40          | 27 |



### ACCIONES

3.3. Otorgar pláticas y/o talleres formativos y preventivos.

Nombre corto de la acción:

## Pláticas Formativas y Preventivas

Unidad de medida: Joven beneficiado

| Línea de Acción | 1er. Trimestre |       | 2do. Trimestre |       | 3er. Trimestre |       | 4to. Trimestre |       | Total Anual |       |
|-----------------|----------------|-------|----------------|-------|----------------|-------|----------------|-------|-------------|-------|
|                 | P              | R     | P              | R     | P              | R     | P              | R     | P           | R     |
| 2.2.1           |                |       |                |       |                |       |                |       |             |       |
| 2.2.2           |                |       |                |       |                |       |                |       |             |       |
| 2.3.1           | 2,500          | 2,715 | 4,500          | 3,091 | 1,500          | 1,124 | 2,500          | 1,642 | 11,000      | 8,572 |

3.4. Realizar jornadas comunitarias y de servicio con las juventudes, concientizando de llevar a cabo actividades que favorezcan su desarrollo y el mejoramiento del entorno social.

Nombre corto de la acción:

## Jornadas comunitarias

Unidad de medida: Jornadas

| Línea de Acción | 1er. Trimestre |    | 2do. Trimestre |    | 3er. Trimestre |   | 4to. Trimestre |   | Total Anual |    |
|-----------------|----------------|----|----------------|----|----------------|---|----------------|---|-------------|----|
|                 | P              | R  | P              | R  | P              | R | P              | R | P           | R  |
| 2.2.3           |                |    |                |    |                |   |                |   |             |    |
| 2.6.1           | 10             | 10 | 10             | 10 | 10             | 8 | 10             | 9 | 40          | 37 |



### ACCIONES

3.5. Realizar espacios de expresión a través de plataformas digitales.

Nombre corto de la acción:

Realización de webinar.

Unidad de medida: Webinar

| Línea de Acción | 1er. Trimestre |   | 2do. Trimestre |   | 3er. Trimestre |   | 4to. Trimestre |   | Total Anual |   |
|-----------------|----------------|---|----------------|---|----------------|---|----------------|---|-------------|---|
|                 | P              | R | P              | R | P              | R | P              | R | P           | R |
| 2.2.1           |                |   |                |   |                |   |                |   |             |   |
| 2.2.2           |                |   |                |   |                |   |                |   |             |   |
| 2.3.1           | 3              | 3 | 2              | 2 | 2              | 1 | 3              | 0 | 10          | 6 |

3.6. Realizar actividades culturales que fomente la participación juvenil.

Nombre corto de la acción:

Realización de murales.

Unidad de medida: Murales

| Línea de Acción | 1er. Trimestre |   | 2do. Trimestre |   | 3er. Trimestre |   | 4to. Trimestre |   | Total Anual |    |
|-----------------|----------------|---|----------------|---|----------------|---|----------------|---|-------------|----|
|                 | P              | R | P              | R | P              | R | P              | R | P           | R  |
| 2.6.2           |                |   |                |   |                |   |                |   |             |    |
|                 | 3              | 3 | 3              | 1 | 3              | 1 | 3              | 6 | 12          | 11 |



### ACCIONES

3.7. Otorgar capacitaciones de acuerdo a las estrategias nacionales. (socioemocional, seguridad y emprendimiento)

Nombre corto de la acción:

### Capacitaciones

Unidad de medida: Capacitaciones

| Línea de Acción | 1er. Trimestre |    | 2do. Trimestre |   | 3er. Trimestre |   | 4to. Trimestre |   | Total Anual |    |
|-----------------|----------------|----|----------------|---|----------------|---|----------------|---|-------------|----|
|                 | P              | R  | P              | R | P              | R | P              | R | P           | R  |
| 2.2.1           |                |    |                |   |                |   |                |   |             |    |
| 2.2.2           | 8              | 13 | 5              | 1 | 1              | 0 |                |   | 14          | 14 |
| 3.3.2           |                |    |                |   |                |   |                |   |             |    |

3.8. Contribuir a disminuir la brecha de desigualdad entre hombre y mujeres, fomentando la perspectiva de género en la aplicación de nuestros programas, identificando y registrando la población objetivo que atiende nuestra entidad , desagregada por sexo.

Nombre corto de la acción:

### Disminución de brecha de desigualdad

Unidad de medida: Informe

| Línea de Acción | 1er. Trimestre |   | 2do. Trimestre |   | 3er. Trimestre |   | 4to. Trimestre |   | Total Anual |   |
|-----------------|----------------|---|----------------|---|----------------|---|----------------|---|-------------|---|
|                 | P              | R | P              | R | P              | R | P              | R | P           | R |
| 2.3.1           | 1              | 1 | 1              | 1 | 1              | 1 | 1              | 1 | 4           | 4 |



**GOBIERNO  
DE MEXICALI**



# Evidencias

## PLÁTICAS, JORNADAS COMUNITARIAS, MURALES



Diciembre 2023





Nombre corto:

**Porcentaje de atención a solicitudes.**

Meta 4.- Implementar acciones que favorezcan la inclusión laboral y académica a través del vinculo con instituciones educativas, ONG's e iniciativas públicas y privadas; así como actividades recreativas y formativas para favorecer el desarrollo de sus potencialidades.

Unidad de Medida:

**Joven beneficiado**

### Programación anual:

| Alineación PMD |                            | 1er. Trimestre |     | 2do. Trimestre |     | 3er. Trimestre |     | 4to. Trimestre |     | Total Anual |       |
|----------------|----------------------------|----------------|-----|----------------|-----|----------------|-----|----------------|-----|-------------|-------|
| Estrategias    | Líneas de Acción           | P              | R   | P              | R   | P              | R   | P              | R   | P           | R     |
| 2.2            | 2.2.1 2.2.4<br>2.6.3 2.6.7 | 890            | 792 | 890            | 989 | 890            | 922 | 890            | 536 | 3,560       | 3,239 |

Porcentaje de Avance Anual:

**90.98%**



### ACCIONES

4.1. Vincular principalmente a las y los jóvenes desempleados con empresas e instituciones locales a través de Bolsa de Trabajo.

Nombre corto de la acción:

**Bolsa de Trabajo**

Unidad de medida: Beneficiado

| Línea de Acción | 1er. Trimestre |     | 2do. Trimestre |     | 3er. Trimestre |     | 4to. Trimestre |     | Total Anual |       |
|-----------------|----------------|-----|----------------|-----|----------------|-----|----------------|-----|-------------|-------|
|                 | P              | R   | P              | R   | P              | R   | P              | R   | P           | R     |
| 2.2.4           | 300            | 300 | 300            | 307 | 300            | 300 | 300            | 106 | 1,200       | 1,013 |

4.2. Llevar a cabo eventos juveniles que fomenten y apoyen las expresiones artísticas, culturales, deportivas, académicas, sociales y recreativas.

Nombre corto de la acción:

**Eventos Juveniles**

Unidad de medida: Evento

| Línea de Acción | 1er. Trimestre |   | 2do. Trimestre |   | 3er. Trimestre |   | 4to. Trimestre |   | Total Anual |    |
|-----------------|----------------|---|----------------|---|----------------|---|----------------|---|-------------|----|
|                 | P              | R | P              | R | P              | R | P              | R | P           | R  |
| 2.6.3           | 2              | 2 | 2              | 3 | 3              | 3 | 2              | 2 | 9           | 10 |
| 2.6.7           |                |   |                |   |                |   |                |   |             |    |



4.3. Firma de Convenios de colaboración.

Nombre corto de la acción:

Convenios

Unidad de medida: Convenio

| Línea de Acción | 1er. Trimestre |    | 2do. Trimestre |    | 3er. Trimestre |   | 4to. Trimestre |   | Total Anual |    |
|-----------------|----------------|----|----------------|----|----------------|---|----------------|---|-------------|----|
|                 | P              | R  | P              | R  | P              | R | P              | R | P           | R  |
| 2.2.1           | 11             | 10 | 11             | 12 | 9              | 2 | 9              | 8 | 40          | 32 |

4.4. Otorgar platicas informativas y difusión de vacantes a las y los jóvenes.

Nombre corto de la acción:

Platicas de Bolsa de Trabajo

Unidad de medida: Platica

| Línea de Acción | 1er. Trimestre |   | 2do. Trimestre |   | 3er. Trimestre |   | 4to. Trimestre |   | Total Anual |    |
|-----------------|----------------|---|----------------|---|----------------|---|----------------|---|-------------|----|
|                 | P              | R | P              | R | P              | R | P              | R | P           | R  |
| 2.2.4           | 6              | 6 | 6              | 6 | 6              |   | 6              | 0 | 24          | 12 |

\*Las platicas de bolsa de trabajo están programadas para impartirse el mes de diciembre, por lo que aun no se ven reflejados en el avance del poa del 4to trimestre.



**GOBIERNO DE MEXICALI**



# Evidencias

## EVENTOS JUVENILES, CONVENIOS, REUNIONES





Identificamos y registramos a la población objetivo de las acciones competentes al área de Atención a las Juventudes en relación a como están conformadas por sexo

### Conformacion por sexo

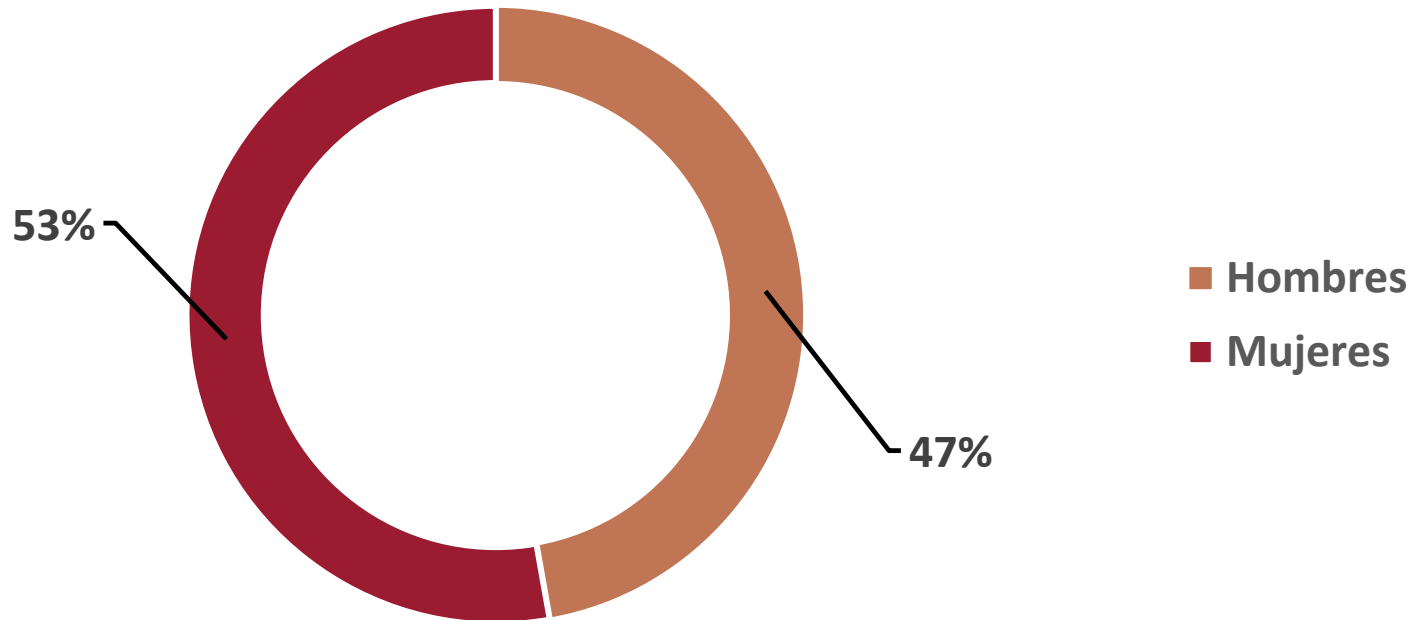

### ATENCIÓN A LAS JUVENTUDES:

Acciones específicas para promover la igualdad de género, se empezaran a implementar por medio de talleres a partir del año 2024. Por lo pronto se cuenta con datos de cuantos hombres y mujeres se han atendido durante el trimestre, lo cual se ve reflejado en la ultima diapositiva.



GOBIERNO  
DE MEXICALI



POA 2023 al Cuarto Trimestre



**IMMM**

INSTITUTO DE LA MUJER  
PARA EL MUNICIPIO DE MEXICALI

# INSTITUTO DE LA MUJER PARA EL MUNICIPIO DE MEXICALI

Diciembre 2023



Nombre corto:

**Alcanzando la igualdad sustantiva**

META 1: Transversalizar la perspectiva de género en el ayuntamiento.

Unidad de Medida:

**INFORME**

### Programación anual:

| Alineación PMD |  | 1er. Trimestre |   | 2do. Trimestre |   | 3er. Trimestre |   | 4to. Trimestre |   | Total Anual |   |
|----------------|--|----------------|---|----------------|---|----------------|---|----------------|---|-------------|---|
| Estrategias    | Líneas de Acción                         | P              | R | P              | R | P              | R | P              | R | P           | R |
| 2.3 y 4.1      | 2.3.1, 2.3.2, 2.3.3, 2.3.4, 4.3.1, 4.3.3 | 1              | 1 | 1              | 1 | 1              | 1 | 1              | 1 | 4           | 4 |

Porcentaje de Avance Anual:

**100%**



### ACCIONES

1.3.- Contribuir a disminuir la brecha de desigualdad entre hombres y mujeres, fomentando la perspectiva de género en la aplicación de nuestros programas, identificando y registrando la población objetivo que atiende nuestra entidad, desagregada por sexo.

Nombre corto de la acción:

## Disminución de la brecha de desigualdad

Unidad de medida: Informe

| Línea de Acción | 1er. Trimestre |   | 2do. Trimestre |   | 3er. Trimestre |   | 4to. Trimestre |   | Total Anual |   |
|-----------------|----------------|---|----------------|---|----------------|---|----------------|---|-------------|---|
|                 | P              | R | P              | R | P              | R | P              | R | P           | R |
| 2.3.1           | 1              | 1 | 1              | 1 | 1              | 1 | 1              | 1 | 4           | 4 |

1.4.- Participar y organizar reuniones de trabajo y eventos convocados por las diferentes instancias del municipio, de representación y del cabildo, así como por instancias Internacionales, nacionales, estatales, y OSC, en atención a la Alerta de Violencia de Género en Baja California.

Nombre corto de la acción:

## Atención Alerta de Violencia de Género

Unidad de medida: Informe

| Línea de Acción            | 1er. Trimestre |   | 2do. Trimestre |   | 3er. Trimestre |   | 4to. Trimestre |   | Total Anual |   |
|----------------------------|----------------|---|----------------|---|----------------|---|----------------|---|-------------|---|
|                            | P              | R | P              | R | P              | R | P              | R | P           | R |
| 2.3.1, 2.3.2, 2.3.3, 2.3.4 | 1              | 1 | 1              | 1 | 1              | 1 | 1              | 1 | 4           | 4 |





### ACCIONES

1.5.- Dar seguimiento al programa institucional del IMMM 2021-2024.

Nombre corto de la acción:

## Programa institucional

Unidad de medida: Informe

| Línea de Acción            | 1er. Trimestre |   | 2do. Trimestre |   | 3er. Trimestre |   | 4to. Trimestre |   | Total Anual |   |
|----------------------------|----------------|---|----------------|---|----------------|---|----------------|---|-------------|---|
|                            | P              | R | P              | R | P              | R | P              | R | P           | R |
| 2.3.1, 2.3.2, 2.3.3, 2.3.4 | 1              | 1 | 1              | 1 | 1              | 1 | 1              | 1 | 4           | 4 |

1.6.- Difundir las actividades del IMMM a través de una campaña de difusión permanente.

Nombre corto de la acción:

## Difusión de actividades del IMMM

Unidad de medida: Informe

| Línea de Acción                          | 1er. Trimestre |   | 2do. Trimestre |   | 3er. Trimestre |   | 4to. Trimestre |   | Total Anual |   |
|--|----------------|---|----------------|---|----------------|---|----------------|---|-------------|---|
|  | P              | R | P              | R | P              | R | P              | R | P           | R |
| 2.3.1, 2.3.2, 2.3.3, 2.3.4, 4.3.1, 4.3.3 | 1              | 1 | 1              | 1 | 1              | 1 | 1              | 1 | 4           | 4 |



**GOBIERNO DE MEXICALI**



PROGRAMA

EN MEXICALI NO ESTÁS SOLA

Unidades ejecutoras

COORDINACIÓN JURÍDICA

Nombre corto:

**En Mexicali no estás sola**

META 3: Brindar servicio de casa de tránsito para las mujeres de Mexicali y su Valle en situación de violencia extrema

Unidad de Medida:

**INFORME**

### Programación anual:

| Alineación PMD |  | 1er. Trimestre |   | 2do. Trimestre |   | 3er. Trimestre |   | 4to. Trimestre |   | Total Anual |   |
|----------------|--|----------------|---|----------------|---|----------------|---|----------------|---|-------------|---|
| Estrategias    | Líneas de Acción                         | P              | R | P              | R | P              | R | P              | R | P           | R |
| 1.4, 2.3       | 1.4.1, 2.3.1, 2.3.2, 2.3.3, 2.3.4, 4.6.1 | 1              | 1 | 1              | 1 | 1              | 1 | 1              | 1 | 4           | 4 |

Porcentaje de Avance Anual:

**100%**



### ACCIONES

#### 3.1.- Seguimiento al gasto de servicios personales

Nombre corto de la acción:

## Servicios Personales

Unidad de medida: Nómina

| Línea de Acción                          | 1er. Trimestre |   | 2do. Trimestre |   | 3er. Trimestre |   | 4to. Trimestre |   | Total Anual |    |
|--|----------------|---|----------------|---|----------------|---|----------------|---|-------------|----|
|  | P              | R | P              | R | P              | R | P              | R | P           | R  |
| 1.4.1, 2.3.1, 2.3.2, 2.3.3, 2.3.4, 4.6.1 | 6              | 6 | 7              | 7 | 6              | 6 | 7              | 7 | 26          | 26 |

#### 3.2.-Diseño del programa de la Casa de Tránsito para la atención integral de la violencia hacia las mujeres

Nombre corto de la acción:

## Programa Casa de Tránsito

Unidad de medida: Informe

| Línea de Acción                   | 1er. Trimestre |   | 2do. Trimestre |   | 3er. Trimestre |   | 4to. Trimestre |   | Total Anual |   |
|-----------------------------------|----------------|---|----------------|---|----------------|---|----------------|---|-------------|---|
|                                   | P              | R | P              | R | P              | R | P              | R | P           | R |
| 1.4.1, 2.3.1, 2.3.2, 2.3.3, 2.3.4 | 1              | 1 | 1              | 1 | 1              | 1 | 1              | 1 | 4           | 4 |



### ACCIONES

3.3.- Instalar módulo de atención de primer nivel. Incluye atención: psicológica, jurídica, médica y seguimiento.

Nombre corto de la acción:

## Módulo de atención

Unidad de medida: Informe

| Línea de Acción                   | 1er. Trimestre |   | 2do. Trimestre |   | 3er. Trimestre |   | 4to. Trimestre |   | Total Anual |   |
|-----------------------------------|----------------|---|----------------|---|----------------|---|----------------|---|-------------|---|
|                                   | P              | R | P              | R | P              | R | P              | R | P           | R |
| 1.4.1, 2.3.1, 2.3.2, 2.3.3, 2.3.4 | 1              | 1 | 1              | 1 | 1              | 1 | 1              | 1 | 4           | 4 |



**GOBIERNO DE MEXICALI**



# ACTIVIDADES 4to TRIMESTRE 2023



## Evidencias

### 1. MEXICALI SIN VIOLENCIA HACIA LAS MUJERES.

OBJETIVO:

Garantizar a las mujeres mexicalenses una vida libre de violencia.



**VOZ DE MUJER:  
A 70 años del voto de las mujeres en México**



INMUJER MEXICALI Y GENTE DIVERSA A.C.  
INVITAN AL **CONVERSATORIO**

**OBJETIVO**  
CONTAR CON UN ESPACIO DE REFLEXIÓN A 70 AÑOS DEL VOTO DE LAS MUJERES EN MÉXICO.

**INE - BC**  
REFORMA 777  
MEXICALI B.C.  
**16 OCTUBRE**  
**10-12 HORAS**

GOBIERNO DE MEXICALI | UNIENDO ESFUERZOS | IMMM | GENTE DIVERSA



Evento organizado de manera conjunta con Gente Diversa A.C. llevado a cabo en el marco de los 70 Años del Voto de las Mujeres en México, con participación de mujeres en la política y expertas de las organizaciones de la sociedad civil.



- Huertos Urbanos y Comunitarios en Mexicali

**Objetivo:** Empoderamiento de las mujeres a través de brindar información para la realización de actividades económicas, autosustentables no estereotipadas, en su comunidad.



Huerto Urbano y Comunitario con alumnado del Colegio St. Jude



Huertos Urbanos  
y Comunitarios  
en Mexicali





• Emprendimiento Económico de las Mujeres

Objetivo: Empoderamiento de las mujeres a través de brindar información para la realización de actividades económicas, autosustentables no estereotipadas, en su comunidad.



PLÁTICA

“EMPODERAMIENTO DE LA MUJER RURAL”

EXPOSITORAS

LIC. MARÍA ELENA TORRES PEDROZA

TALLER

“DERECHOS HUMANOS DE LAS MUJERES DEL CAMPO”

PSIC. YOMAIRA GALVIZ TAMAYO

MOTIVACIÓN

INSTALACIONES DEL CCIIAA

JUEVES 12 DE OCTUBRE 2023

PARCELA 29, EJIDO SINALOJA MEXICALI, B.C. C.P. 21620

HORARIO 10:00 A.M.

OBJETIVO

DARLES A CONOCER A LAS MUJERES QUE VIVEN EN LOS EJIDOS SUS DERECHOS PARA PODER ACCEDER A LA PARCELA DE LA MUJER Y ASÍ LOGRAR SU EMPODERAMIENTO COMO MUJERES DEL CAMPO CREAMDO CONDICIONES Y LOS ESTÍMULOS ADECUADOS PARA QUE LOGREN UN DETERMINADO COMPORTAMIENTO QUE LAS LLEVE A LOGRAR SU DESARROLLO INTEGRAL.





**Ruta Violeta** La Dra. Leonor Maldonado, realizando el recorrido de la Ruta Violeta en compañía de grupo de mujeres.





## Centro para el Desarrollo de las Mujeres –CDM Mexicali

Personas  
Beneficiadas  
8,408

- Mujeres 7,404
- Hombres 1,003
- No binario 1





- Capacitación a grupo de hombres con el tema de Masculinidades Alternativas, y difusión de la Estación de Justicia para las Mujeres en FM Globo.





## 2. MEXICALI LIBRE DE DISCRIMINACIÓN.

### OBJETIVO:

Promover el respeto a los derechos humanos reconociendo las multiculturalidades e interseccionalidad para erradicar la discriminación.

- ALIANZAS Y CONVENIOS

Programa **Educando Juventudes**, capacitación en temas con perspectiva de género dirigido a jóvenes canalizados por la Comisión Estatal del Sistema Penitenciario de Baja California - CESISPE.





- **Firma de convenio con CAVIM A.C.**

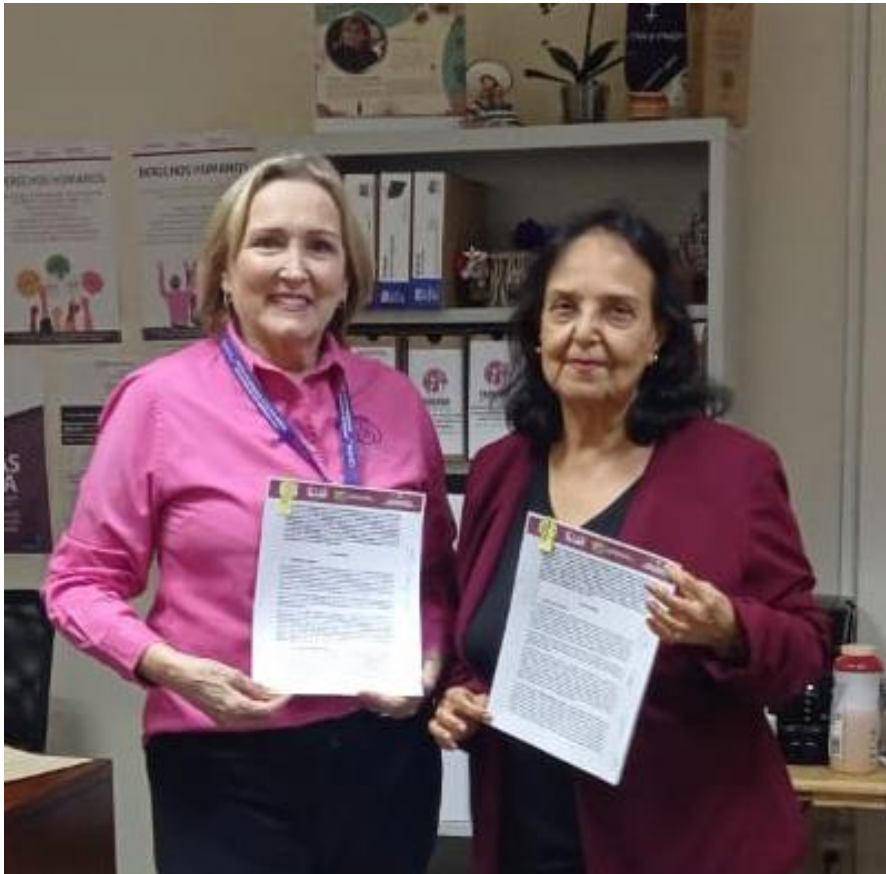

Se formaliza la alianza con el Centro de Atención a la Violencia Intrafamiliar en Mexicali –CAVIM A.C. quien pone a disposición el Refugio y la Casa de Tránsito para atención de las mujeres –sus hijas e hijos-, en situación de violencia extrema.



GOBIERNO  
DE MEXICALI



ACTIVIDADES 4to TRIMESTRE 2023



ESTACIÓN de JUSTICIA  
para las  
**MUJERES**  
en Mexicali

Modelo para la **PREVENCIÓN y ATENCIÓN**  
de las violencias hacia las mujeres en el municipio.



Diciembre 2023



GOBIERNO  
DE MEXICALI



## ACTIVIDADES 4to TRIMESTRE 2023



JORNADA Lunes Seguros con la Dirección de Seguridad Pública de Mexicali y reuniones de trabajo de coordinación interinstitucional.



GOBIERNO  
DE MEXICALI



## ACTIVIDADES 4to TRIMESTRE 2023



Actividades en la Estación de Justicia para las Mujeres en Mexicali, en el CDHI Valle de Puebla.





## JORNADAS

**Martes de Apoyo Mutuo | Jueves de Juventudes**





## Difusión de la 1ra. y 2da. Jornada Sábados Familiares





GOBIERNO DE MEXICALI



ACTIVIDADES 4to TRIMESTRE 2023



# JORNADA para la seguridad de las mujeres: SÁBADOS FAMILIARES

EJMM y INMUJER MEXICALI te invitan a

## SÁBADOS FAMILIARES

Un evento de convivencia familiar

- Mesas informativas de apoyos y servicios
- Rally
- Teatro Guiñol
- Juegos
- Eventos deportivos
- Folletería y servicios
- Bolsa de trabajo
- Información sobre embarazo adolescente

**SÁBADO 4 NOVIEMBRE 8:00 AM A 12:00 PM**

Contáctanos  
(686) 558 1600 Ext.4015

DIF ESTATAL  
Av. de la Cerámica y Haxcaltecas s/n Fracc. Valle de Puebla Segunda Secc. 21395





**GOBIERNO  
DE MEXICALI**



## ACTIVIDADES 4to TRIMESTRE 2023



**Módulos de las  
diferentes instancias  
que participaron en la  
Jornada Sábados  
Familiares**



**Diciembre 2023**



**GOBIERNO  
DE MEXICALI**



# ACTIVIDADES 4to TRIMESTRE 2023





### 3. MEXICALI INCLUSIVO E IGUALITARIO.

**OBJETIVO:**

Coadyuvar desde lo local con una cultura institucional municipal que promueva la transformación cultural de México para la construcción de relaciones igualitarias entre mujeres y hombres.



### SEPASEVM.

2do. Informe Anual en el marco de la Alerta de Violencia de Género en Baja California.





• **JUNTA DE GOBIERNO DEL IMMM**



Foto de la 4ta. Sesión Ordinaria llevada a cabo el 20 de octubre 2023, en formato virtual.

1ra. Sesión Extraordinaria llevada a cabo el 31 de octubre.



Reunión de Comisión de prevención de adicciones.

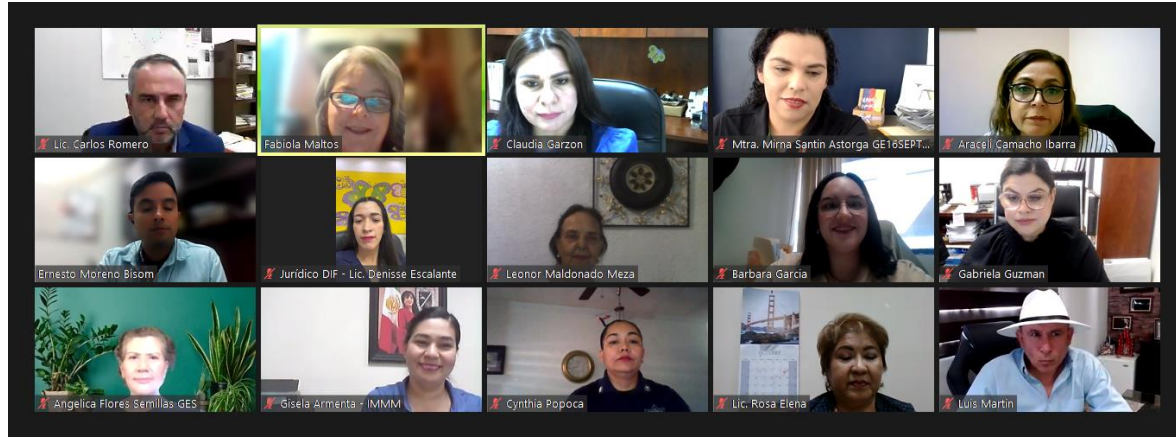

GOBIERNO  
DE MEXICALI



ACTIVIDADES 4to TRIMESTRE 2023



- RED para la Igualdad de Género en Mexicali



Sesión presencial de cierre del Taller: Construcción de Indicadores con Perspectiva de Género, llevado a cabo de mayo a octubre de 2023, dirigido a la RED para la Igualdad de Género en Mexicali, donde participaron 92 funcionarias y funcionarios públicos.





- **Transparencia y Rendición de Cuentas**

Reunión de trabajo con la Auditoría Superior del Estado de B.C. y notificación de resultados a la revisión del Ejercicio Fiscal 2022.





- **25 de Noviembre: Día Internacional contra la violencia hacia las Mujeres**



Participación en el mural por parte del IEE-BC

En colaboración con Gente Diversa A.C., se llevó a cabo el proyecto SUMAR, donde se desarrolló el Taller: Vestido Naranja.



- **Exposición Vestido Naranja –Valle de Puebla**



Exposición: Vestido Naranja, por las mujeres capacitadas en Valle de Puebla.



- **Plataforma BANAVIM**

El Banco Nacional de Datos e Información sobre Casos de Violencia contra las Mujeres

**130**  
**CASOS**



Captura en la Plataforma Nacional BANAVIM de los casos de mujeres atendidas por el IMMM de 2020 a la fecha.



GOBIERNO DE MEXICALI



# ACTIVIDADES 4to TRIMESTRE 2023



Instituto de la Mujer Mexicali

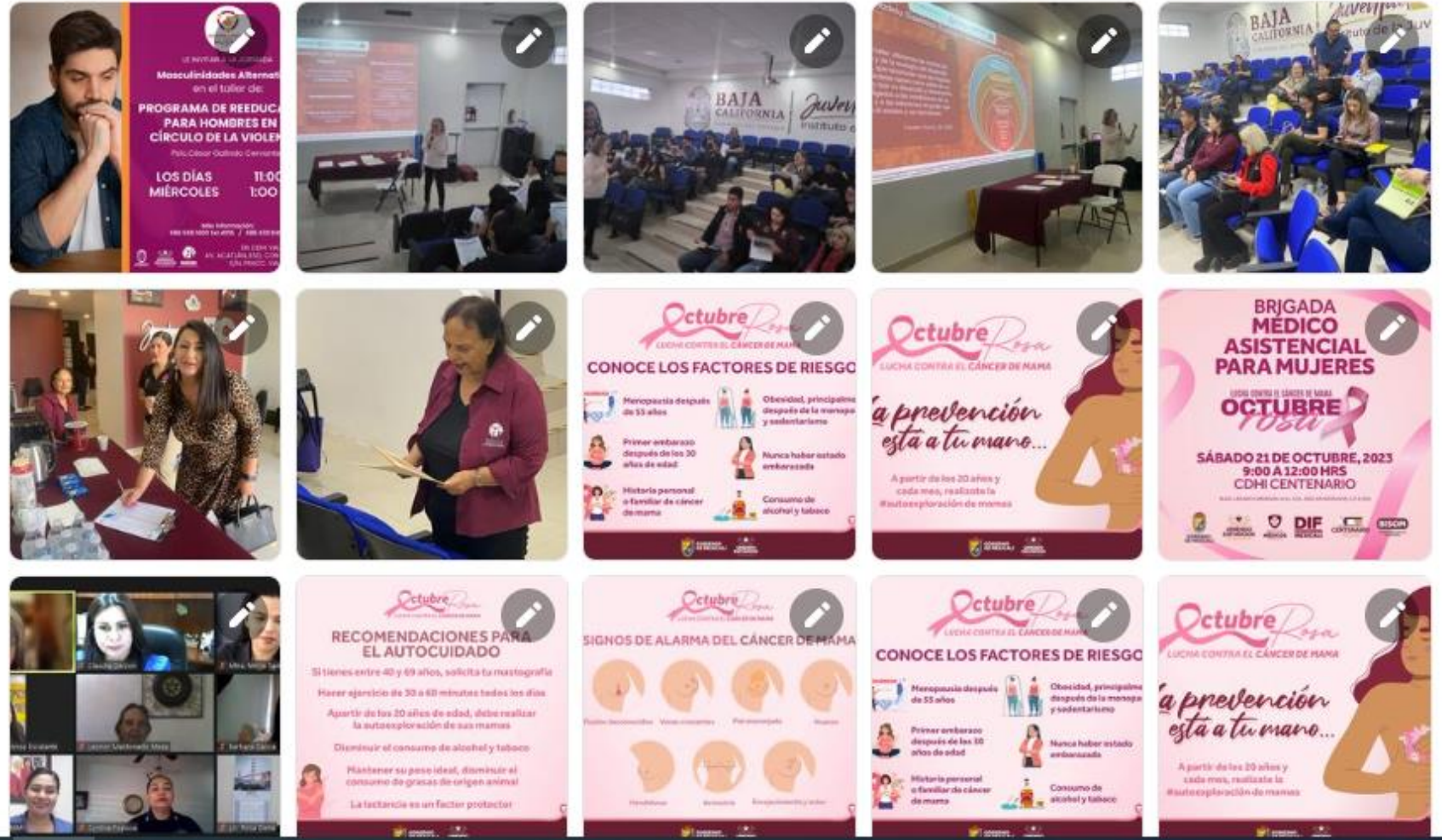

- Difusión permanente en Redes Sociales



**GOBIERNO  
DE MEXICALI**



**ACTIVIDADES 3er TRIMESTRE 2023**



**IMMM**  
INSTITUTO DE LA MUJER  
PARA EL MUNICIPIO DE MEXICALI

**¡GRACIAS!**

**Dra. Leonor Maldonado Meza**

Directora del Instituto de la Mujer para el Municipio de Mexicali

Octubre – Diciembre 2023

Diciembre 2023



**GOBIERNO  
DE MEXICALI**



POA 2023 al Cuarto Trimestre



# **DEPARTAMENTO SERVICIOS MÉDICOS MUNICIPALES**

Diciembre 2023



Nombre corto:

Disminución de la población de perros y gatos en situación de calle.

META 4: Disminuir la población de perros y gatos en situación de calle a través de campañas de esterilización, concientización, inspecciones y atención de denuncias ciudadanas previniendo enfermedades que afecten a la salud pública.

Unidad de Medida:

Diagnóstico

### Programación anual:

| Alineación PMD |                  | 1er. Trimestre |   | 2do. Trimestre |   | 3er. Trimestre |   | 4to. Trimestre |   | Total Anual |   |
|----------------|------------------|----------------|---|----------------|---|----------------|---|----------------|---|-------------|---|
| Estrategias    | Líneas de Acción | P              | R | P              | R | P              | R | P              | R | P           | R |
| 3.8            | 3.8.6            | 1              | 1 | 1              | 1 | 1              | 1 | 1              | 1 | 4           | 4 |

Porcentaje de Avance Anual:

100%





### ACCIONES

4.2 Aplicación de vacunas contra la rabia a los animales devueltos y a los que así sea solicitada por sus dueños.

Nombre corto de la acción:

## Aplicación de vacunas.

Unidad de medida: Animal vacunado

| Línea de Acción | 1er. Trimestre |       | 2do. Trimestre |       | 3er. Trimestre |       | 4to. Trimestre |       | Total Anual |       |
|-----------------|----------------|-------|----------------|-------|----------------|-------|----------------|-------|-------------|-------|
|                 | P              | R     | P              | R     | P              | R     | P              | R     | P           | R     |
| 3.8.6           | 60             | 1,916 | 60             | 1,578 | 60             | 1,500 | 60             | 1,660 | 240         | 6,654 |

4.3 Dar adopción a los animales que hayan cumplido el plazo de 72 horas y cuya conducta sea considerada altamente adoptable.

Nombre corto de la acción:

## Adopción de animales.

Unidad de medida: Animal adoptado

| Línea de Acción | 1er. Trimestre |    | 2do. Trimestre |    | 3er. Trimestre |    | 4to. Trimestre |    | Total Anual |     |
|-----------------|----------------|----|----------------|----|----------------|----|----------------|----|-------------|-----|
|                 | P              | R  | P              | R  | P              | R  | P              | R  | P           | R   |
| 3.8.6           | 30             | 68 | 30             | 47 | 30             | 39 | 30             | 51 | 120         | 205 |



### ACCIONES

**4.4 Atender quejas y/o denuncias sobre maltrato animal y otras violaciones.**

Nombre corto de la acción:

## Atención de quejas

Unidad de medida: Quejas atendidas

| Línea de Acción | 1er. Trimestre |     | 2do. Trimestre |      | 3er. Trimestre |       | 4to. Trimestre |       | Total Anual |       |
|-----------------|----------------|-----|----------------|------|----------------|-------|----------------|-------|-------------|-------|
|                 | P              | R   | P              | R    | P              | R     | P              | R     | P           | R     |
| 3.8.6           | 600            | 889 | 600            | 1006 | 600            | 1,133 | 600            | 1,009 | 2,400       | 4,037 |

**4.5 Promoción de campañas de esterilización y/o concientización en la adopción de perros y gatos.**

Nombre corto de la acción:

## Promoción de campañas

Unidad de medida: Campaña

| Línea de Acción | 1er. Trimestre |   | 2do. Trimestre |   | 3er. Trimestre |   | 4to. Trimestre |   | Total Anual |   |
|-----------------|----------------|---|----------------|---|----------------|---|----------------|---|-------------|---|
|                 | P              | R | P              | R | P              | R | P              | R | P           | R |
| 3.8.6           | 1              | 2 | 1              | 2 | 1              | 2 | 1              | 2 | 4           | 8 |



### ACCIONES

4.6 Sensibilización al personal de control animal en como dar un trato digno a los animales que se encuentran en custodia de cemca.

Nombre corto de la acción:

## Sensibilización del personal.

Unidad de medida: Capacitación

| Línea de Acción | 1er. Trimestre |   | 2do. Trimestre |   | 3er. Trimestre |   | 4to. Trimestre |   | Total Anual |   |
|-----------------|----------------|---|----------------|---|----------------|---|----------------|---|-------------|---|
|                 | P              | R | P              | R | P              | R | P              | R | P           | R |
| 3.8.6           | 1              | 1 | 1              | 1 | 1              | 2 | 1              | 1 | 4           | 5 |

**CAMPAÑA DE VACUNACIÓN ORIZABA**

PARQUE PÚBLICO  
Av. San Quintín y Av. Del Rosario  
Col. Orizaba, Mexicali.

**SERVICIOS**

- \* Vacuna Antirrábica
- \* Desparasitación Externa
- \* Difusión Tenencia Responsable

**REQUISITOS**

- \* Animales mayores de 3 meses
- \* Perros sujetos con correa
- \* Gatos en jaula
- \* No presentar signos de alguna enfermedad

**26 OCTUBRE**  
9:00 AM A 12:00 PM





**GOBIERNO DE MEXICALI**



**PROGRAMA**

**SERVICIOS PREVENTIVOS DE SALUD**

**Unidades ejecutoras**

**Servicios Médicos Municipales.**

**Nombre corto:**

**Servicio de salud a empleados.**

**META 6: Prestar el servicio de salud a los empleados de ayuntamiento de Mexicali y con esto contribuir a la salud pública.**

**Unidad de Medida:**

**Informe de actividades**

### **Programación anual:**

| <b>Alineación PMD</b> |                         | <b>1er. Trimestre</b> |          | <b>2do. Trimestre</b> |          | <b>3er. Trimestre</b> |          | <b>4to. Trimestre</b> |          | <b>Total Anual</b> |          |
|-----------------------|-------------------------|-----------------------|----------|-----------------------|----------|-----------------------|----------|-----------------------|----------|--------------------|----------|
| <b>Estrategias</b>    | <b>Líneas de Acción</b> | <b>P</b>              | <b>R</b> | <b>P</b>              | <b>R</b> | <b>P</b>              | <b>R</b> | <b>P</b>              | <b>R</b> | <b>P</b>           | <b>R</b> |
| 2.5                   | 2.5.4                   | 1                     | 1        | 1                     | 1        | 1                     | 1        | 1                     | 1        | 4                  | 4        |

**Porcentaje de Avance Anual:**

**100%**



### ACCIONES

6.2 Prestación de asistencia médica de primer nivel al personal de confianza y eventual adscrito al ayuntamiento, así como a sus familiares.

Nombre corto de la acción:

## Atención médica de primer nivel.

Unidad de medida: Consulta médica

| Línea de Acción | 1er. Trimestre |       | 2do. Trimestre |       | 3er. Trimestre |       | 4to. Trimestre |       | Total Anual |       |
|-----------------|----------------|-------|----------------|-------|----------------|-------|----------------|-------|-------------|-------|
|                 | P              | R     | P              | R     | P              | R     | P              | R     | P           | R     |
| 2.5.4           | 1,440          | 1,965 | 1,440          | 2,047 | 1,440          | 2,026 | 1,440          | 2,010 | 5,760       | 8,048 |

6.3 Prestación de asistencia médica subrogada de segundo y tercer nivel al personal de confianza y eventual adscrito al ayuntamiento, así como a sus familiares.

Nombre corto de la acción:

## Atención médica subrogada.

Unidad de medida: Consulta médica

| Línea de Acción | 1er. Trimestre |       | 2do. Trimestre |       | 3er. Trimestre |       | 4to. Trimestre |       | Total Anual |       |
|-----------------|----------------|-------|----------------|-------|----------------|-------|----------------|-------|-------------|-------|
|                 | P              | R     | P              | R     | P              | R     | P              | R     | P           | R     |
| 2.5.4           | 900            | 1,143 | 900            | 1,303 | 900            | 1,418 | 900            | 1,288 | 3,600       | 5,152 |



**GOBIERNO DE MEXICALI**

**UNIENDO ESFUERZOS**  
24 Ayuntamiento



**Evidencias**

# Octubre Rosa

LUCHA CONTRA EL CÁNCER DE MAMA

## CONOCE LOS FACTORES DE RIESGO:

- Menopausia después de 55 años
- Obesidad, principalmente después de la menopausia y sedentarismo
- Primer embarazo después de los 30 años de edad
- Nunca haber estado embarazada
- Historia personal o familiar de cáncer de mama
- Consumo de alcohol y tabaco

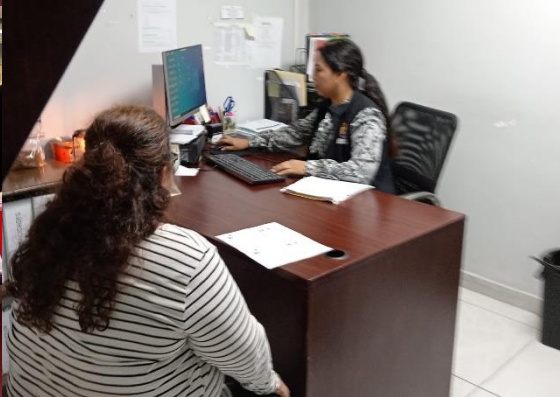

Diciembre 2023



Nombre corto:

**Servicio de salud a población abierta.**

**META 9: Prestar el servicio de salud a grupos vulnerables y población abierta en el ámbito de su competencia y con esto contribuir a mejorar la salud pública.**

Unidad de Medida:

**Informe de actividades**

### Programación anual:

| Alineación PMD |                  | 1er. Trimestre |   | 2do. Trimestre |   | 3er. Trimestre |   | 4to. Trimestre |   | Total Anual |   |
|----------------|------------------|----------------|---|----------------|---|----------------|---|----------------|---|-------------|---|
| Estrategias    | Líneas de Acción | P              | R | P              | R | P              | R | P              | R | P           | R |
| 2.5            | 2.5.4            | 1              | 1 | 1              | 1 | 1              | 1 | 1              | 1 | 4           | 4 |

Porcentaje de Avance Anual:

**100%**





### ACCIONES

9.2 Emisión de documentos a personas con discapacidad que así lo soliciten (tarjetones, credenciales y certificados).

Nombre corto de la acción:

## Emisión de documentos.

Unidad de medida: Documento

| Línea de Acción | 1er. Trimestre |       | 2do. Trimestre |       | 3er. Trimestre |       | 4to. Trimestre |       | Total Anual |        |
|-----------------|----------------|-------|----------------|-------|----------------|-------|----------------|-------|-------------|--------|
|                 | P              | R     | P              | R     | P              | R     | P              | R     | P           | R      |
| 2.5.4           | 2,520          | 5,638 | 2,520          | 5,735 | 2,520          | 3,442 | 2,520          | 4,930 | 10,800      | 19,745 |

9.3 Atención primaria a sexoservidoras, reportando asistencia por género.

Nombre corto de la acción:

## Atención a sexoservidoras.

Unidad de medida: Consulta médica

| Línea de Acción | 1er. Trimestre |       | 2do. Trimestre |       | 3er. Trimestre |       | 4to. Trimestre |       | Total Anual |       |
|-----------------|----------------|-------|----------------|-------|----------------|-------|----------------|-------|-------------|-------|
|                 | P              | R     | P              | R     | P              | R     | P              | R     | P           | R     |
| 2.5.4           | 900            | 1,649 | 900            | 2,172 | 900            | 2,137 | 900            | 1,968 | 3,600       | 7,926 |



## ACCIONES

9.4 Inspección de carnet sanitaria en bares.

Nombre corto de la acción:

# Inspecciones

Unidad de medida: Inspección

| Línea de Acción | 1er. Trimestre |    | 2do. Trimestre |    | 3er. Trimestre |    | 4to. Trimestre |    | Total Anual |    |
|-----------------|----------------|----|----------------|----|----------------|----|----------------|----|-------------|----|
|                 | P              | R  | P              | R  | P              | R  | P              | R  | P           | R  |
| 3.8.6           | 12             | 13 | 12             | 14 | 12             | 12 | 14             | 14 | 50          | 53 |



**Trámites gratuitos para personas con discapacidad**  
Servicios Médicos Municipales

**MÓDULO DE PALACIO MUNICIPAL**  
Centro Cívico, Mexicali

**AV FRANCISCO SARRAJIA ESQUINA CON CALLEJA COL ZACATECAS**  
Lunes a viernes de 8:00 a 15:00 horas  
Tel: 1888-565-7141

**Requisitos Adultos:**

- Acudir el paciente.
- Ser valorado por el médico del Área de Discapacidad.
- Resumen clínico sobre la patología que genera la discapacidad.
- Tarjeta de circulación de vehículo vigente (Mexicali).
- Identificación oficial (INE, INAPAM, PASAPORTE MEXICANO, POSTAL).

**Requisitos para menores de edad:**

- Acudir el paciente.
- Ser valorado por el médico del Área de Discapacidad.
- Resumen clínico sobre la patología que genera la discapacidad.
- Tarjeta de circulación vigente (Mexicali).
- Presentarse padres o tutores con INE local.
- Acta de nacimiento del menor.
- Llenar solicitud, la cual requiere datos de un familiar (solicitud se entrega en esta coordinación).

Todo documento debe presentarse original y copia. Cubrir costo en caso de aplicar.





Nombre corto:

**Asistencia médica por solicitud.**

**META 12: Prestar la asistencia médica a las personas que sean presentadas por el bando de policía y autoridades por el bando de policía y autoridades que así lo soliciten.**

Unidad de Medida:

**Informe de actividades**

### Programación anual:

| Alineación PMD |                  | 1er. Trimestre |   | 2do. Trimestre |   | 3er. Trimestre |   | 4to. Trimestre |   | Total Anual |   |
|----------------|------------------|----------------|---|----------------|---|----------------|---|----------------|---|-------------|---|
| Estrategias    | Líneas de Acción | P              | R | P              | R | P              | R | P              | R | P           | R |
| 2.5            | 2.5.4            | 1              | 1 | 1              | 1 | 1              | 1 | 1              | 1 | 4           | 4 |

Porcentaje de Avance Anual:

**100%**



### ACCIONES

12.2 Expedición de certificados de esencia psicofisiológicos a personas detenidas por bando de policia y autoridades externas.

Nombre corto de la acción:

## Expedición de certificados.

Unidad de medida: Certificado

| Línea de Acción | 1er. Trimestre |       | 2do. Trimestre |       | 3er. Trimestre |       | 4to. Trimestre |       | Total Anual |        |
|-----------------|----------------|-------|----------------|-------|----------------|-------|----------------|-------|-------------|--------|
|                 | P              | R     | P              | R     | P              | R     | P              | R     | P           | R      |
|                 | 4,470          | 6,362 | 4,470          | 6,648 | 4,470          | 8,131 | 4,470          | 7,047 | 17,880      | 28,188 |

12.3 Asistencia médica a personas detenidas por parte de dirección de seguridad pública.

Nombre corto de la acción:

## Asistencia medica a detenidos.

Unidad de medida: Asistencia

| Línea de Acción | 1er. Trimestre |       | 2do. Trimestre |       | 3er. Trimestre |       | 4to. Trimestre |       | Total Anual |        |
|-----------------|----------------|-------|----------------|-------|----------------|-------|----------------|-------|-------------|--------|
|                 | P              | R     | P              | R     | P              | R     | P              | R     | P           | R      |
|                 | 561            | 1,738 | 561            | 2,951 | 561            | 5,086 | 561            | 3,250 | 2,244       | 13,025 |



**GOBIERNO  
DE MEXICALI**

**UNIENDO  
ESFUERZOS**  
24 Ayuntamiento



Diciembre 2023



**GOBIERNO  
DE MEXICALI**



POA 2023 al Cuarto Trimestre

# **DIRECCIÓN DE DESARROLLO RURAL Y DELEGACIONES**

Diciembre 2023



Nombre corto:

## Regulación de las Juntas de Mejoras

**META 5:** Regular el funcionamiento de las Juntas de Mejoramiento Moral Cívico y Material con estricto apego a la normatividad establecida con el propósito de observar que los beneficios lleguen a sus comunidades.

Unidad de Medida:

**Porcentaje de cumplimiento**

### Programación anual:

| Alineación PMD |                  | 1er. Trimestre |    | 2do. Trimestre |     | 3er. Trimestre |     | 4to. Trimestre |     | Total Anual |     |
|----------------|------------------|----------------|----|----------------|-----|----------------|-----|----------------|-----|-------------|-----|
| Estrategias    | Líneas de Acción | P              | R  | P              | R   | P              | R   | P              | R   | P           | R   |
| 3.4., 4.1.     | 3.2.1 4.1.6.     | 100            | 84 | 100            | 100 | 100            | 136 | 100            | 100 | 100         | 105 |

Porcentaje de Avance Anual:

**105%**





### ACCIONES

5.2.- Entregar apoyos a las comunidades que integran las Delegaciones Municipales a través del ingreso de acción comunitaria.

Nombre corto de la acción:

## Apoyos a la comunidad

Unidad de medida: Apoyo

| Línea de Acción | 1er. Trimestre |    | 2do. Trimestre |    | 3er. Trimestre |    | 4to. Trimestre |    | Total Anual |     |
|-----------------|----------------|----|----------------|----|----------------|----|----------------|----|-------------|-----|
|                 | P              | R  | P              | R  | P              | R  | P              | R  | P           | R   |
| 3.2.1.          | 30             | 24 | 38             | 48 | 30             | 41 | 50             | 50 | 148         | 163 |

5.3.- Realizar el informe de resultados de los apoyos otorgados por Juntas de Mejoramiento Moral Cívico y Material.

Nombre corto de la acción:

## Informe de los apoyos entregados por las JM

Unidad de medida: Informe de resultados

| Línea de Acción | 1er. Trimestre |   | 2do. Trimestre |   | 3er. Trimestre |   | 4to. Trimestre |   | Total Anual |   |
|-----------------|----------------|---|----------------|---|----------------|---|----------------|---|-------------|---|
|                 | P              | R | P              | R | P              | R | P              | R | P           | R |
| 4.1.6.          | 1              | 1 | 1              | 1 | 1              | 1 | 1              | 1 | 4           | 4 |



### ACCIONES

5.4.- Recibir y revisar el informe financiero elaborado por las Juntas de Mejoramiento Moral Cívico y Material.

Nombre corto de la acción:

## Validación del informe financiero

Unidad de medida: Informe

| Línea de Acción | 1er. Trimestre |     | 2do. Trimestre |     | 3er. Trimestre |     | 4to. Trimestre |     | Total Anual |     |
|-----------------|----------------|-----|----------------|-----|----------------|-----|----------------|-----|-------------|-----|
|                 | P              | R   | P              | R   | P              | R   | P              | R   | P           | R   |
| 4.1.6.          | 150            | 159 | 150            | 155 | 150            | 162 | 150            | 150 | 600         | 626 |

5.5.- Asistir y participar en las asambleas de rendición de actividades de las Juntas de Mejoramiento Moral Cívico y Material activas.

Nombre corto de la acción:

## Regulación de las asambleas de rendición de cuentas

Unidad de medida: Informe

| Línea de Acción | 1er. Trimestre |   | 2do. Trimestre |    | 3er. Trimestre |   | 4to. Trimestre |    | Total Anual |     |
|-----------------|----------------|---|----------------|----|----------------|---|----------------|----|-------------|-----|
|                 | P              | R | P              | R  | P              | R | P              | R  | P           | R   |
| 4.1.6.          | 0              |   | 50             | 50 | 0              | 0 | 50             | 50 | 100         | 100 |



### ACCIONES

5.6.- Organizar y celebrar el proceso de cambio de mesas directivas conforme lo establece el Reglamento de las Juntas de Mejoramiento Moral, Cívico y Material.

Nombre corto de la acción:

## Validación de Informes financiero

Unidad de medida: Acta

| Línea de Acción | 1er. Trimestre |   | 2do. Trimestre |   | 3er. Trimestre |   | 4to. Trimestre |   | Total Anual |    |
|-----------------|----------------|---|----------------|---|----------------|---|----------------|---|-------------|----|
|                 | P              | R | P              | R | P              | R | P              | R | P           | R  |
| 4.1.6.          | 4              | 2 | 3              | 4 | 1              | 2 | 4              | 4 | 12          | 12 |



**GOBIERNO DE MEXICALI**



# Entrega de apoyos a la comunidad por acción comunitaria

## Evidencias





GOBIERNO DE MEXICALI



# Acciones de regulación a juntas de mejoras

# Evidencias

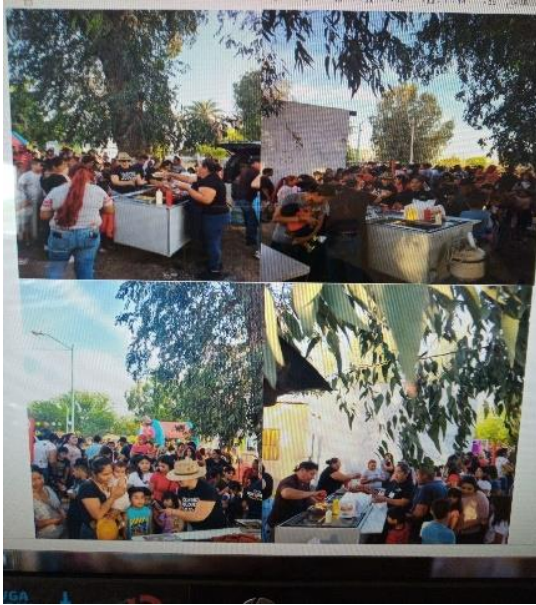



Nombre corto:

# Gestión de actividades en las delegaciones Zona Norte

**META 6:** Conducir y coordinar de manera eficiente las funciones y competencias de la Oficina de las Delegaciones Municipales de la zona norte.

Unidad de Medida:

**Porcentaje de atención**

## Programación anual:

| Alineación PMD   |                            | 1er. Trimestre |       | 2do. Trimestre |       | 3er. Trimestre |       | 4to. Trimestre |     | Total Anual |       |
|------------------|----------------------------|----------------|-------|----------------|-------|----------------|-------|----------------|-----|-------------|-------|
| Estrategias      | Líneas de Acción           | P              | R     | P              | R     | P              | R     | P              | R   | P           | R     |
| 2.6., 3.5., 4.1. | 2.6.6.<br>3.5.5.<br>4.1.6. | 100            | 98.33 | 100            | 97.92 | 100            | 95.95 | 100            | 100 | 100         | 98.05 |

**Porcentaje de Avance Anual:**

# 98.0%



### ACCIONES

6.5.- Inspeccionar y reportar las necesidades de la Delegación en materia de servicios públicos.

Nombre corto de la acción:

## Reporte de incidencias

Unidad de medida: Informe

| Línea de Acción | 1er. Trimestre |    | 2do. Trimestre |    | 3er. Trimestre |    | 4to. Trimestre |    | Total Anual |    |
|-----------------|----------------|----|----------------|----|----------------|----|----------------|----|-------------|----|
|                 | P              | R  | P              | R  | P              | R  | P              | R  | P           | R  |
| 4.1.6.          | 12             | 12 | 12             | 12 | 12             | 12 | 12             | 12 | 48          | 48 |

6.6.- Gestionar ante las instancias correspondientes medidas o acciones para rehabilitar los espacios de las comunidades.

Nombre corto de la acción:

## Gestión para la rehabilitación de espacios públicos

Unidad de medida: Petición Ciudadana, (Petición Gestionada)

| Línea de Acción | 1er. Trimestre |    | 2do. Trimestre |    | 3er. Trimestre |    | 4to. Trimestre |    | Total Anual |    |
|-----------------|----------------|----|----------------|----|----------------|----|----------------|----|-------------|----|
|                 | P              | R  | P              | R  | P              | R  | P              | R  | P           | R  |
| 4.1.6.          | 12             | 12 | 12             | 11 | 12             | 13 | 12             | 12 | 48          | 48 |



### ACCIONES

6.7.- Conservar los espacios públicos parques y jardines y áreas verdes de la Delegación Municipal.

## Jornadas de Rehabilitación de espacios públicos

Unidad de medida: Espacio público

| Línea de Acción | 1er. Trimestre |     | 2do. Trimestre |     | 3er. Trimestre |     | 4to. Trimestre |     | Total Anual |     |
|-----------------|----------------|-----|----------------|-----|----------------|-----|----------------|-----|-------------|-----|
|                 | P              | R   | P              | R   | P              | R   | P              | R   | P           | R   |
| 3.5.5.          | 120            | 114 | 120            | 120 | 120            | 113 | 120            | 120 | 480         | 467 |

6.8.- Realizar eventos que promuevan la convivencia y recreación en las comunidades de su Delegación Municipal.

Nombre corto de la acción:

## Eventos para las comunidades

Unidad de medida: Evento

| Línea de Acción | 1er. Trimestre |   | 2do. Trimestre |   | 3er. Trimestre |   | 4to. Trimestre |   | Total Anual |    |
|-----------------|----------------|---|----------------|---|----------------|---|----------------|---|-------------|----|
|                 | P              | R | P              | R | P              | R | P              | R | P           | R  |
| 2.6.6.          | 0              | 0 | 8              | 8 | 4              | 4 | 0              | 0 | 12          | 12 |





**GOBIERNO  
DE MEXICALI**



# Jornadas de trabajos de conservación y mantenimiento de espacios públicos de la zona norte, Delegaciones Municipales

# Evidencias



Diciembre 2023



Nombre corto:

# Gestión de actividades en las delegaciones Zona Central

**META 7:** Conducir y coordinar de manera eficiente las funciones y competencias de la oficina de las Delegaciones Municipales de la zona central.

Unidad de Medida:

**Porcentaje de atención**

## Programación anual:

| Alineación PMD   |                            | 1er. Trimestre |     | 2do. Trimestre |     | 3er. Trimestre |     | 4to. Trimestre |     | Total Anual |     |
|------------------|----------------------------|----------------|-----|----------------|-----|----------------|-----|----------------|-----|-------------|-----|
| Estrategias      | Líneas de Acción           | P              | R   | P              | R   | P              | R   | P              | R   | P           | R   |
| 2.6., 3.5., 4.1. | 2.6.6.<br>3.5.5.<br>4.1.6. | 100            | 100 | 100            | 100 | 100            | 100 | 100            | 100 | 100         | 100 |

Porcentaje de Avance Anual:

**100%**



### ACCIONES

7.5.- Inspeccionar y reportar las necesidades de la Delegación Municipal en materia de servicios públicos.

Nombre corto de la acción:

## Reporte de incidencias

Unidad de medida: Informe

| Línea de Acción | 1er. Trimestre |    | 2do. Trimestre |    | 3er. Trimestre |    | 4to. Trimestre |    | Total Anual |    |
|-----------------|----------------|----|----------------|----|----------------|----|----------------|----|-------------|----|
|                 | P              | R  | P              | R  | P              | R  | P              | R  | P           | R  |
| 4.1.6.          | 12             | 12 | 12             | 12 | 12             | 12 | 12             | 12 | 48          | 48 |

7.6.- Gestionar ante las instancias correspondientes medidas o acciones para rehabilitar los espacios de las comunidades.

Nombre corto de la acción:

## Gestión para la rehabilitación de espacios públicos

Unidad de medida: Petición Ciudadana, (Petición Gestionada)

| Línea de Acción | 1er. Trimestre |    | 2do. Trimestre |    | 3er. Trimestre |    | 4to. Trimestre |    | Total Anual |    |
|-----------------|----------------|----|----------------|----|----------------|----|----------------|----|-------------|----|
|                 | P              | R  | P              | R  | P              | R  | P              | R  | P           | R  |
| 4.1.6.          | 12             | 12 | 12             | 12 | 12             | 12 | 12             | 12 | 48          | 48 |



### ACCIONES

7.7.- Conservar los espacios públicos parques y jardines y áreas verdes de la Delegación Municipal.

## Jornadas de Rehabilitación de espacios públicos

Unidad de medida: Espacio público

| Línea de Acción | 1er. Trimestre |    | 2do. Trimestre |    | 3er. Trimestre |    | 4to. Trimestre |    | Total Anual |     |
|-----------------|----------------|----|----------------|----|----------------|----|----------------|----|-------------|-----|
|                 | P              | R  | P              | R  | P              | R  | P              | R  | P           | R   |
| 3.5.5.          | 96             | 96 | 96             | 96 | 96             | 96 | 96             | 96 | 384         | 384 |

7.8.- Realizar eventos que promuevan la convivencia y recreación en su Delegación Municipal.

Nombre corto de la acción:

## Eventos para las comunidades

Unidad de medida: Evento

| Línea de Acción | 1er. Trimestre |   | 2do. Trimestre |   | 3er. Trimestre |   | 4to. Trimestre |   | Total Anual |    |
|-----------------|----------------|---|----------------|---|----------------|---|----------------|---|-------------|----|
|                 | P              | R | P              | R | P              | R | P              | R | P           | R  |
| 2.6.6.          | 0              | 0 | 8              | 8 | 4              | 4 | 0              | 0 | 12          | 12 |



**GOBIERNO  
DE MEXICALI**



# Jornadas de trabajos de conservación y mantenimiento de espacios públicos de la zona central, Delegaciones Municipales

**Evidencias**

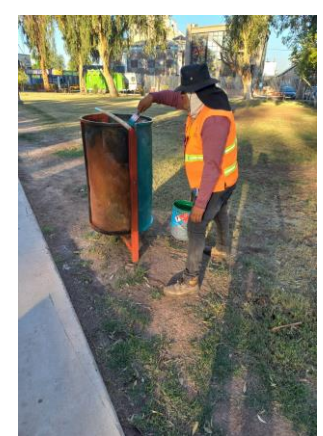

**Diciembre 2023**



Nombre corto:

# Gestión de Actividades en las Delegaciones Zona Sur

**META 8:** Conducir y coordinar de manera eficiente las funciones y competencias de la oficina de las Delegaciones Municipales de la zona sur.

Unidad de Medida:

**Porcentaje de cumplimiento**

## Programación anual:

| Alineación PMD   |                            | 1er. Trimestre |     | 2do. Trimestre |       | 3er. Trimestre |       | 4to. Trimestre |     | Total Anual |       |
|------------------|----------------------------|----------------|-----|----------------|-------|----------------|-------|----------------|-----|-------------|-------|
| Estrategias      | Líneas de Acción           | P              | R   | P              | R     | P              | R     | P              | R   | P           | R     |
| 2.6., 3.5., 4.1. | 2.6.6.<br>3.5.5.<br>4.1.6. | 100            | 100 | 100            | 97.68 | 100            | 98.85 | 100            | 100 | 100         | 99.13 |

Porcentaje de Avance Anual:

# 99.1%



### ACCIONES

8.6.- Inspeccionar y reportar las necesidades de la Delegación Municipal en materia de servicios públicos.

Nombre corto de la acción:

## Reporte de incidencias

Unidad de medida: Informe

| Línea de Acción | 1er. Trimestre |    | 2do. Trimestre |    | 3er. Trimestre |    | 4to. Trimestre |    | Total Anual |    |
|-----------------|----------------|----|----------------|----|----------------|----|----------------|----|-------------|----|
|                 | P              | R  | P              | R  | P              | R  | P              | R  | P           | R  |
| 4.1.6.          | 15             | 15 | 15             | 15 | 15             | 15 | 15             | 15 | 60          | 60 |

8.7.- Gestionar ante las instancias correspondientes medidas o acciones para rehabilitar los espacios de las comunidades.

Nombre corto de la acción:

## Gestión para la rehabilitación de espacios públicos

Unidad de medida: Petición Ciudadana, (Petición Gestionada)

| Línea de Acción | 1er. Trimestre |    | 2do. Trimestre |    | 3er. Trimestre |    | 4to. Trimestre |    | Total Anual |    |
|-----------------|----------------|----|----------------|----|----------------|----|----------------|----|-------------|----|
|                 | P              | R  | P              | R  | P              | R  | P              | R  | P           | R  |
| 4.1.6.          | 15             | 15 | 15             | 15 | 15             | 15 | 15             | 15 | 60          | 60 |



### ACCIONES

8.8.- Conservar los espacios públicos parques y jardines y áreas verdes de la Delegación Municipal.

## Jornadas de rehabilitación de espacios públicos

Unidad de medida: Espacio público

| Línea de Acción | 1er. Trimestre |     | 2do. Trimestre |     | 3er. Trimestre |     | 4to. Trimestre |     | Total Anual |     |
|-----------------|----------------|-----|----------------|-----|----------------|-----|----------------|-----|-------------|-----|
|                 | P              | R   | P              | R   | P              | R   | P              | R   | P           | R   |
| 3.5.5.          | 138            | 138 | 138            | 122 | 138            | 137 | 138            | 138 | 552         | 535 |

8.9.- Realizar eventos que promuevan la convivencia y recreación en las comunidades de su Delegación Municipal.

Nombre corto de la acción:

## Eventos para las comunidades

Unidad de medida: Evento

| Línea de Acción | 1er. Trimestre |   | 2do. Trimestre |    | 3er. Trimestre |   | 4to. Trimestre |   | Total Anual |    |
|-----------------|----------------|---|----------------|----|----------------|---|----------------|---|-------------|----|
|                 | P              | R | P              | R  | P              | R | P              | R | P           | R  |
| 2.6.6.          | 0              | 0 | 10             | 10 | 5              | 5 | 0              | 0 | 15          | 15 |





### ACCIONES

8.10.- Apoyar con programas de Gobierno para beneficio de las comunidades de la Delegación Municipal.

### Programas para el desarrollo comunitario

Unidad de medida: Informe

| Línea de Acción | 1er. Trimestre |   | 2do. Trimestre |   | 3er. Trimestre |   | 4to. Trimestre |   | Total Anual |   |
|-----------------|----------------|---|----------------|---|----------------|---|----------------|---|-------------|---|
|                 | P              | R | P              | R | P              | R | P              | R | P           | R |
| 3.5.5.          | 1              | 1 | 1              | 1 | 1              | 1 | 1              | 1 | 4           | 4 |



Nombre corto:

## Gestión de actividades en las Delegaciones Centro Histórico

**META 9:** Conducir y coordinar de manera eficiente las funciones y competencias de la oficina de la Delegación Municipal para la rehabilitación del Centro Histórico.

Unidad de Medida:

**Porcentaje de atención**

### Programación anual:

| Alineación PMD         |                                      | 1er. Trimestre |     | 2do. Trimestre |     | 3er. Trimestre |     | 4to. Trimestre |     | Total Anual |     |
|------------------------|--------------------------------------|----------------|-----|----------------|-----|----------------|-----|----------------|-----|-------------|-----|
| Estrategias            | Líneas de Acción                     | P              | R   | P              | R   | P              | R   | P              | R   | P           | R   |
| 2.6., 3.5., 3.6., 4.1. | 2.6.6.<br>3.5.5.<br>3.6.6.<br>4.1.6. | 100            | 100 | 100            | 100 | 100            | 100 | 100            | 100 | 100         | 100 |

**Porcentaje de Avance Anual:**

**100%**



### ACCIONES

9.2.- Inspeccionar y reportar las necesidades de la Delegación en materia de servicios públicos.

Nombre corto de la acción:

## Reporte de incidencias

Unidad de medida: Informe

| Línea de Acción | 1er. Trimestre |   | 2do. Trimestre |   | 3er. Trimestre |   | 4to. Trimestre |   | Total Anual |    |
|-----------------|----------------|---|----------------|---|----------------|---|----------------|---|-------------|----|
|                 | P              | R | P              | R | P              | R | P              | R | P           | R  |
| 4.1.6.          | 3              | 3 | 3              | 3 | 3              | 3 | 3              | 3 | 12          | 12 |

9.3.- Gestionar con empresas comercios y autoridades de los diferentes niveles de gobierno medidas o acciones para la rehabilitación de los espacios y edificios de la Delegación Municipal.

Nombre corto de la acción:

## Gestión para la rehabilitación de espacios públicos

Unidad de medida: Gestión

| Línea de Acción | 1er. Trimestre |   | 2do. Trimestre |   | 3er. Trimestre |   | 4to. Trimestre |   | Total Anual |    |
|-----------------|----------------|---|----------------|---|----------------|---|----------------|---|-------------|----|
|                 | P              | R | P              | R | P              | R | P              | R | P           | R  |
| 4.1.6.          | 3              | 3 | 3              | 3 | 3              | 3 | 3              | 3 | 12          | 12 |



### ACCIONES

9.4.- Conservar y mantener los espacios públicos parques y jardines y áreas verdes de la Delegación Municipal.

## Jornadas de rehabilitación de espacios públicos

Unidad de medida: Espacio público

| Línea de Acción | 1er. Trimestre |   | 2do. Trimestre |   | 3er. Trimestre |   | 4to. Trimestre |   | Total Anual |    |
|-----------------|----------------|---|----------------|---|----------------|---|----------------|---|-------------|----|
|                 | P              | R | P              | R | P              | R | P              | R | P           | R  |
| 3.5.5.          | 9              | 9 | 9              | 9 | 9              | 9 | 9              | 9 | 36          | 36 |

9.5.- Realizar y promover eventos que fortalezcan la actividad productiva, el turismo y la cultura local en la Delegación Municipal.

Nombre corto de la acción:

## Eventos para las comunidad

Unidad de medida: Evento

| Línea de Acción | 1er. Trimestre |   | 2do. Trimestre |   | 3er. Trimestre |   | 4to. Trimestre |   | Total Anual |   |
|-----------------|----------------|---|----------------|---|----------------|---|----------------|---|-------------|---|
|                 | P              | R | P              | R | P              | R | P              | R | P           | R |
| 2.6.6.          | 0              | 0 | 2              | 2 | 1              | 1 | 0              | 0 | 3           | 3 |



Se realizaron diversas jornadas de rehabilitación de espacios públicos que consisten en poda de árboles y arbusto; limpieza de áreas comunes, limpia de parques y eliminación de grafiti, de acuerdo a las siguientes actividades:

- Eliminación de grafiti y pintura de cordones:
  - Eliminación de Grafiti en callejón Reforma 2da. Sección
  - Eliminación de Grafiti en Av. Sebastián Lerdo de Tejada
  - Limpieza y pintura de cordones frente a La Antojería en Av. Reforma





**GOBIERNO  
DE MEXICALI**



# Jornadas de trabajos de conservación y mantenimiento de espacios públicos de la Delegación Centro Histórico





**GOBIERNO DE MEXICALI**



# Jornadas de trabajos de conservación y mantenimiento de espacios públicos de la Delegación Centro Histórico







**GOBIERNO  
DE MEXICALI**



# Jornadas de trabajos de conservación y mantenimiento de espacios públicos de la Delegación Centro Histórico

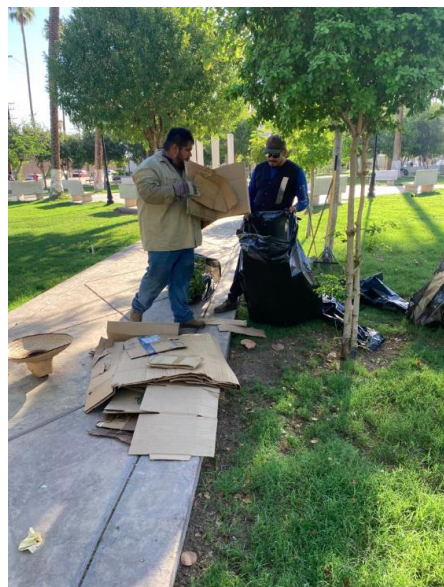
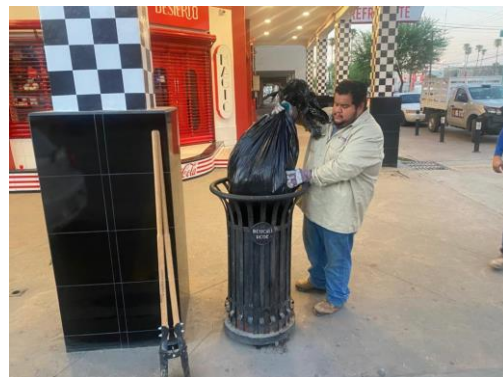



## MUJERES Y HOMBRES SUJETOS DE DERECHO ATENDIDOS POR EL PROGRAMA DEL DEPARTAMENTO DE DESARROLLO RURAL

**53 EVENTOS DE COMERCIALIZACION DE PRODUCTOS LOCALES**

**10 CURSOS PARA MEJORAR LAS COMPETENCIAS PRODUCTIVAS**

**8 APOYOS ECONOMICOS**

| ENERO   |         | FEBRERO |         | MARZO      |         | ABRIL   |         | MAYO      |         | JUNIO     |         |
|---------|---------|---------|---------|------------|---------|---------|---------|-----------|---------|-----------|---------|
| HOMBRES | MUJERES | HOMBRES | MUJERES | HOMBRES    | MUJERES | HOMBRES | MUJERES | HOMBRES   | MUJERES | HOMBRES   | MUJERES |
| 26      | 61      | 58      | 115     | 42         | 89      | 25      | 45      | 19        | 50      | 35        | 82      |
| JULIO   |         | AGOSTO  |         | SEPTIEMBRE |         | OCTUBRE |         | NOVIEMBRE |         | DICIEMBRE |         |
| HOMBRES | MUJERES | HOMBRES | MUJERES | HOMBRES    | MUJERES | HOMBRES | MUJERES | HOMBRES   | MUJERES | HOMBRES   | MUJERES |
| 30      | 68      | 34      | 51      | 34         | 51      | 41      | 84      |           |         |           |         |
| 2023    |         |         |         |            |         |         |         |           |         |           |         |
| HOMBRES | MUJERES |         |         |            |         |         |         |           |         |           |         |
| 344     | 696     |         |         |            |         |         |         |           |         |           |         |



## Mujeres y Hombres atendidos por el programa del Departamento de Desarrollo Rural para Reducir la Brecha de Desigualdad y Promover la Perspectiva de Género

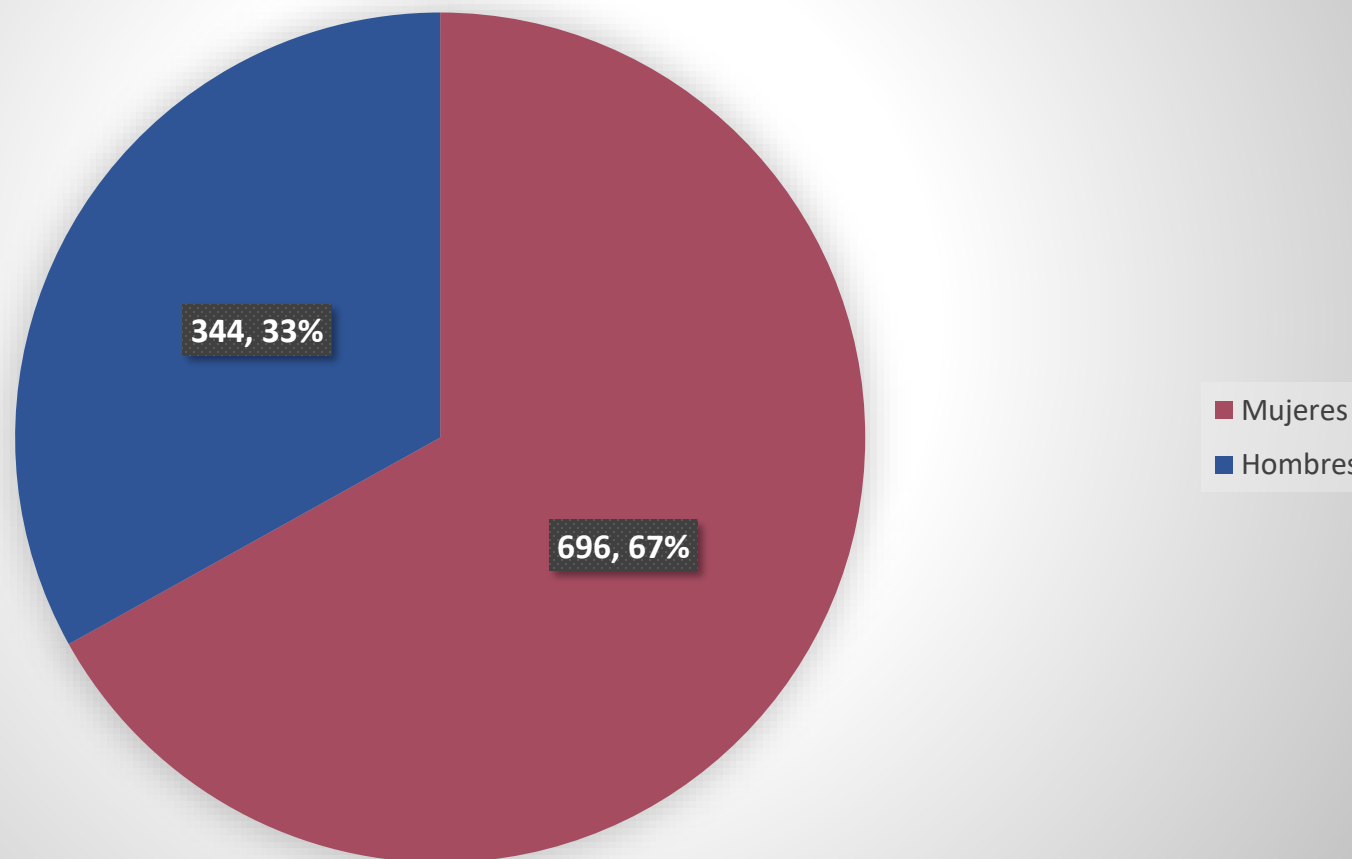



**GOBIERNO  
DE MEXICALI**



POA 2023 al Cuarto Trimestre

# **COORDINACIÓN DE DERECHOS HUMANOS Y GRUPOS EN SITUACIÓN DE VULNERABILIDAD**

**No recibida en tiempo**

Diciembre 2023



**GOBIERNO  
DE MEXICALI**



## 4. Clausura de la sesión



**GOBIERNO  
DE MEXICALI**



**UNIENDO  
ESFUERZOS**  
24 Ayuntamiento

